

Digitalizace stavebního řízení

Informování veřejnosti

- Základní informace – **web MMR**
- na home page je část věnovaná digitalizaci
- V průběhu roku 2023 uskutečněny a pro rok 2024 naplánovány **konference**, setkání s kraji a obcemi, **porady, tiskové zprávy**.

<https://mmr.gov.cz/cs/ministerstvo/stavebni-pravo/digitalizace-stavebniho-rizeni-v-cr>

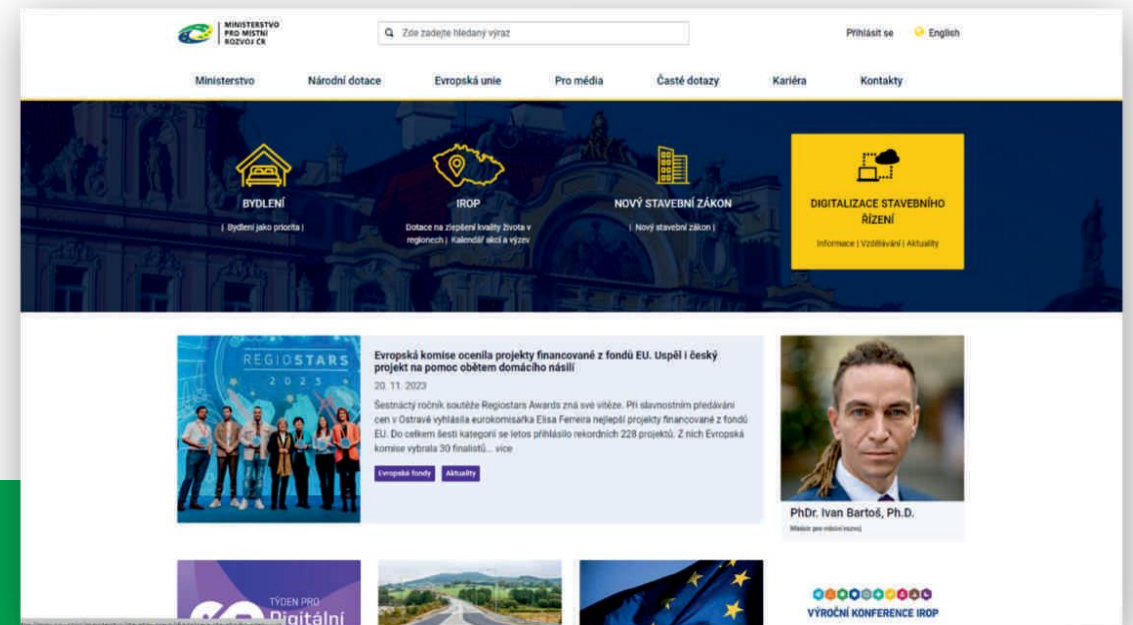

Informační systémy stavební správy (ISSS)

- **Moderní modulární systémy postavené na otevřených standardech a robustních základech**
- **Přístup do jednotlivých evidencí a podpůrných systémů je zprostředkovaný přes Portál a AIS**
- **Portál** pro laickou i odbornou veřejnost
- **Agendový systém ISSŘ** pro všechny úředníky stavebních úřadů a dotčených orgánů
- **Jeden stát - jedny data – jedna pravidla**

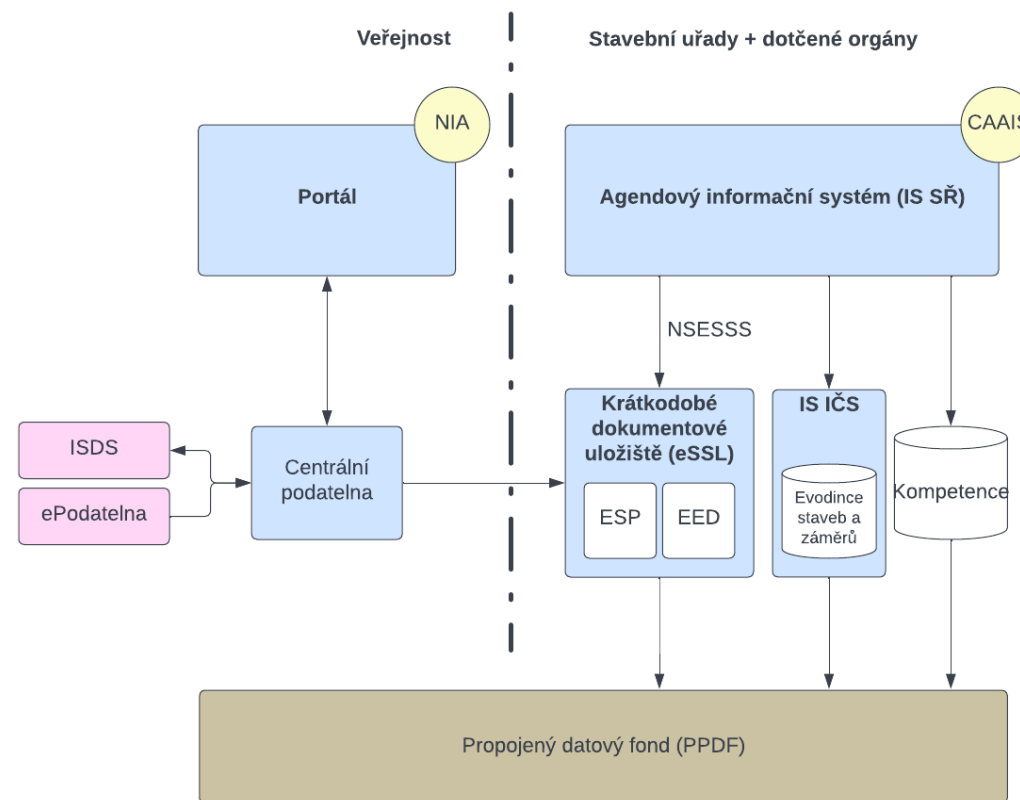

Moderní technologický stack

Frontend

Backend

Infrastruktura

a další...

Portál

Nejlepší způsob pro čerpání digitálních služeb státu v agendě stavebního řádu

Přihlašování na portál

- **Intuitivní webové rozhraní portálu *.gov.cz** dostupné odkudkoliv z celého světa
- **Přihlašování fyzických osob**
- **Identita občana (NIA)** - Pro přihlášení uživatele
- **Připravenost na role a na registr zastupování (REZA)**

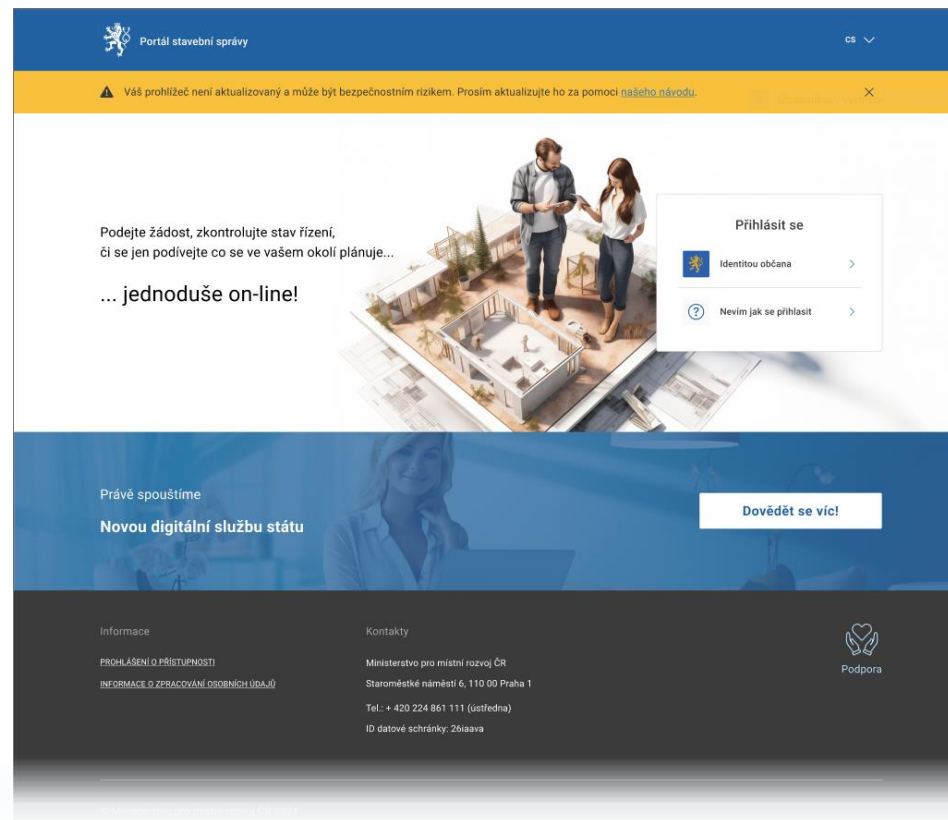

Portál - One stop shop

- **Personalizovaný zážitek**
- **Provázaný systém** na ostatní data státu (PPDF)
- **Více agend** na jednom místě
- **Jedno místo** pro vyřízení potřeb

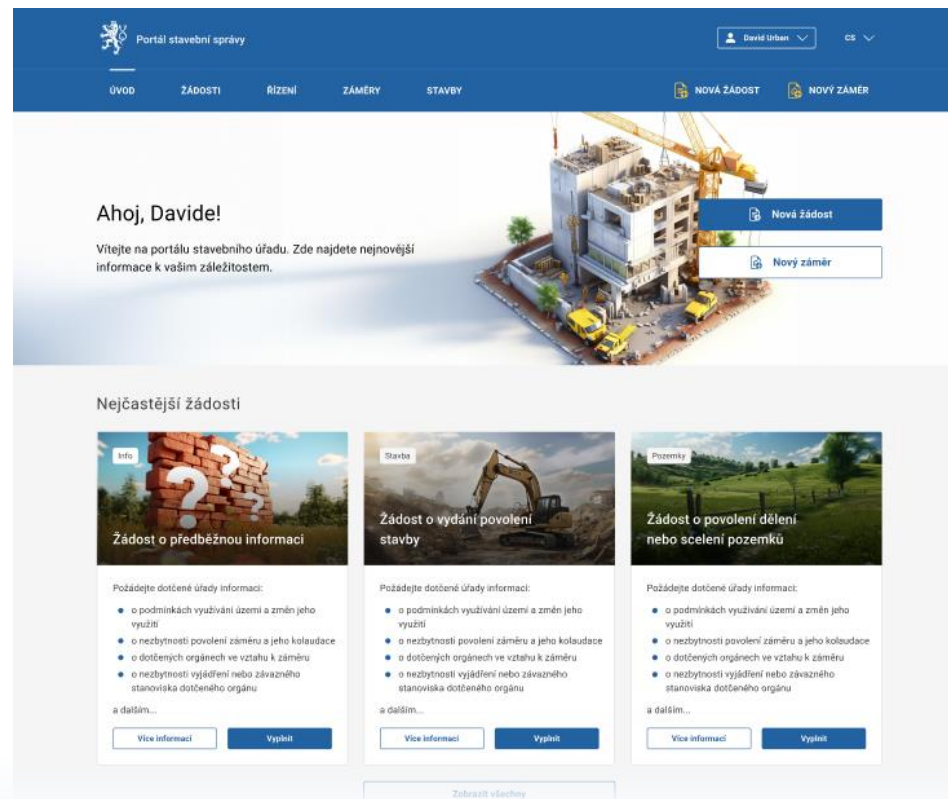

Moje záměry

- Všechny řízení Dotčených orgánů a Stavebních úřadů jsou propojeny přes záměr a jeho unikátní ID
- Vlastní záměry je možné editovat na portálu
- Do budoucna koordinace a spolupráce více osob a rolí (stavebník, hlavní projektant, stavbyvedoucí, TDI atd.)
- Parametry záměru dle připravované vyhlášky DSŘ

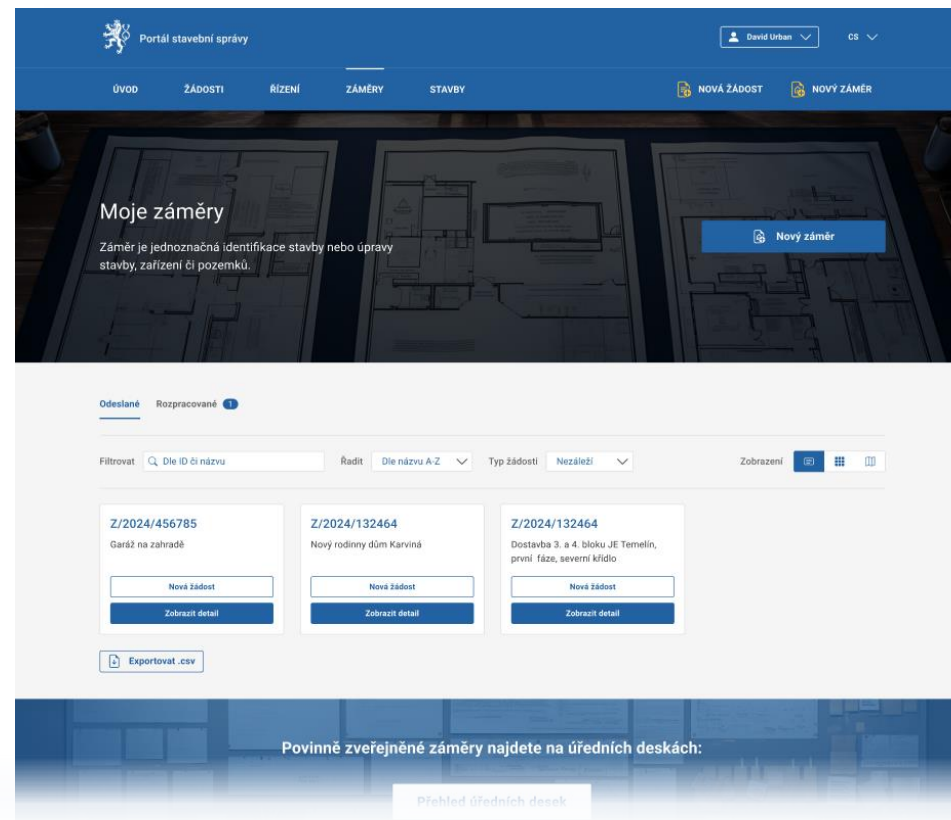

Portál stavební správy

David Urban CS

ÚVOD ŽADOSTI ŘÍZENÍ ZÁMĚRY STAVBY

NOVÁ ŽÁDOST NOVÝ ZÁMĚR

Moje záměry

Záměr je jednoznačná identifikace stavby nebo úpravy stavby, zařízení či pozemků.

Nový záměr

Odesané Rozpracované 1

Filtrovat Dle ID či názvu Řadit Dle názvu A-Z Typ žádosti Nezáleží Zobrazení

Z/2024/456785 Garáž na zahradě Nová žádost Zobrazit detail	Z/2024/132464 Nový rodinný dům Kárvíná Nová žádost Zobrazit detail	Z/2024/132464 Dostavba 3. a 4. bloku JE Temelín, první fáze, severní křídlo Nová žádost Zobrazit detail
---	---	---

Exportovat .csv

Povinně zveřejněné záměry najdete na úředních deskách:

Přehled úředních desek

Přehled řízení

- Všechny úkony Dotčených orgánů a Stavebních úřadů jsou evidovány ve spisech řízení a mají unikátní ID řízení
- Řízení vznikají na žádost nebo z moci úřední
- Vlastní řízení je možné žadatelem sledovat na portálu
- Parametry řízení dle NSESSS a připravované vyhlášky DSŘ

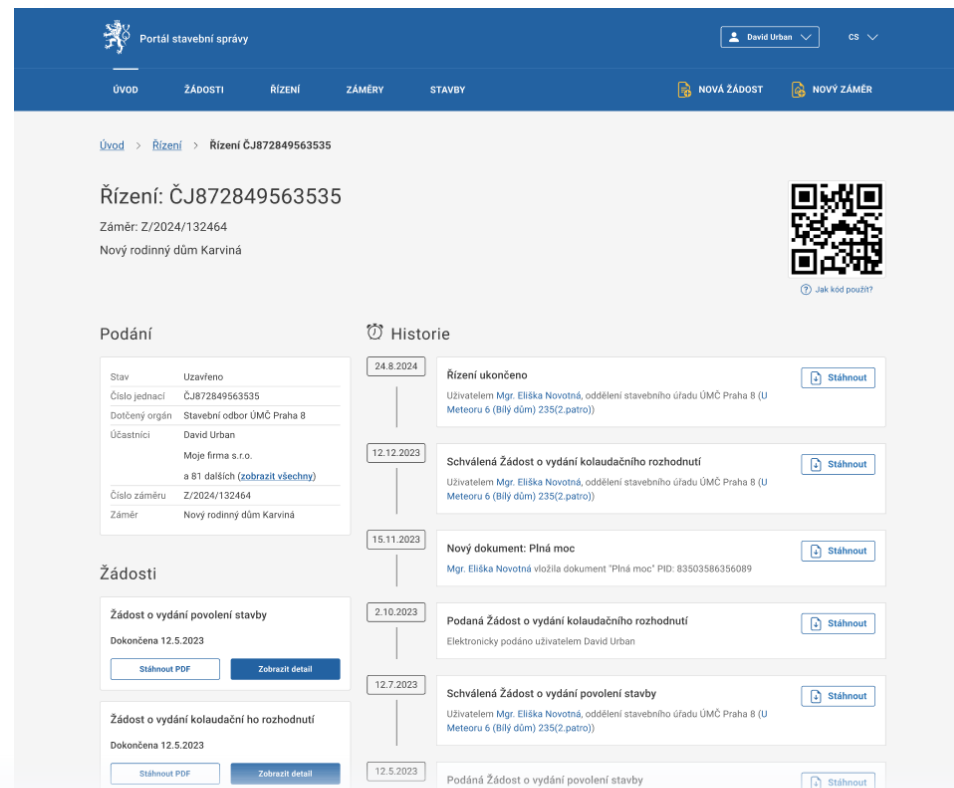

Portál stavební správy

David Urban CS

ÚVOD ŽÁDOSTI ŘÍZENÍ ZÁMĚRY STAVBY NOVA ŽÁDOST NOVÝ ZÁMĚR

Úvod > Řízení > Řízení ČJ872849563535

Řízení: ČJ872849563535
Záměr: Z/2024/132464
Nový rodinný dům Karviná

Jak kód použít?

Podání

Stav	Uzavřeno
Číslo jednací	ČJ872849563535
Dotčený orgán	Stavební odbor ÚMC Praha 8
Účastníci	David Urban Moje firma s.r.o. a 81 dalších (zobrazit všechny)
Číslo záměru	Z/2024/132464
Záměr	Nový rodinný dům Karviná

Historie

24.8.2024	Řízení ukončeno Uživatелеm Mgr. Eliška Novotná, oddělení stavebního úřadu ÚMC Praha 8 (U Meteoru 6 (Bílý dům) 235(2.patroj))	Stáhnout
12.12.2023	Schválená Žádost o vydání kolaudačního rozhodnutí Uživatелеm Mgr. Eliška Novotná, oddělení stavebního úřadu ÚMC Praha 8 (U Meteoru 6 (Bílý dům) 235(2.patroj))	Stáhnout
15.11.2023	Nový dokument: Plná moc Mgr. Eliška Novotná vložila dokument "Plná moc" PID: 83503586356089	Stáhnout
2.10.2023	Podaná Žádost o vydání kolaudačního rozhodnutí Elektronicky podáno uživatelem David Urban	Stáhnout
12.7.2023	Schválená Žádost o vydání povolení stavby Uživatелеm Mgr. Eliška Novotná, oddělení stavebního úřadu ÚMC Praha 8 (U Meteoru 6 (Bílý dům) 235(2.patroj))	Stáhnout
12.5.2023	Podaná Žádost o vydání povolení stavby Elektronicky podáno uživatelem David Urban	Stáhnout

Žádosti

Žádost o vydání povolení stavby Dokončena 12.5.2023	Stáhnout PDF Zobrazit detail
Žádost o vydání kolaudačního rozhodnutí Dokončena 12.5.2023	Stáhnout PDF Zobrazit detail

Náhled dokumentů na portále

- Pomocí portálu je možné nahlížet do dokumentů v rámci spisů řízení a záměrů
- Digitální originály dokumentů na portálu i v situaci doručení fyzickou formou
- Dokumenty jak vzniklé vlastní cestou tak i na úřadech.
- Podmínky přístupu k dokumentům upravuje připravovaná vyhláška DSŘ

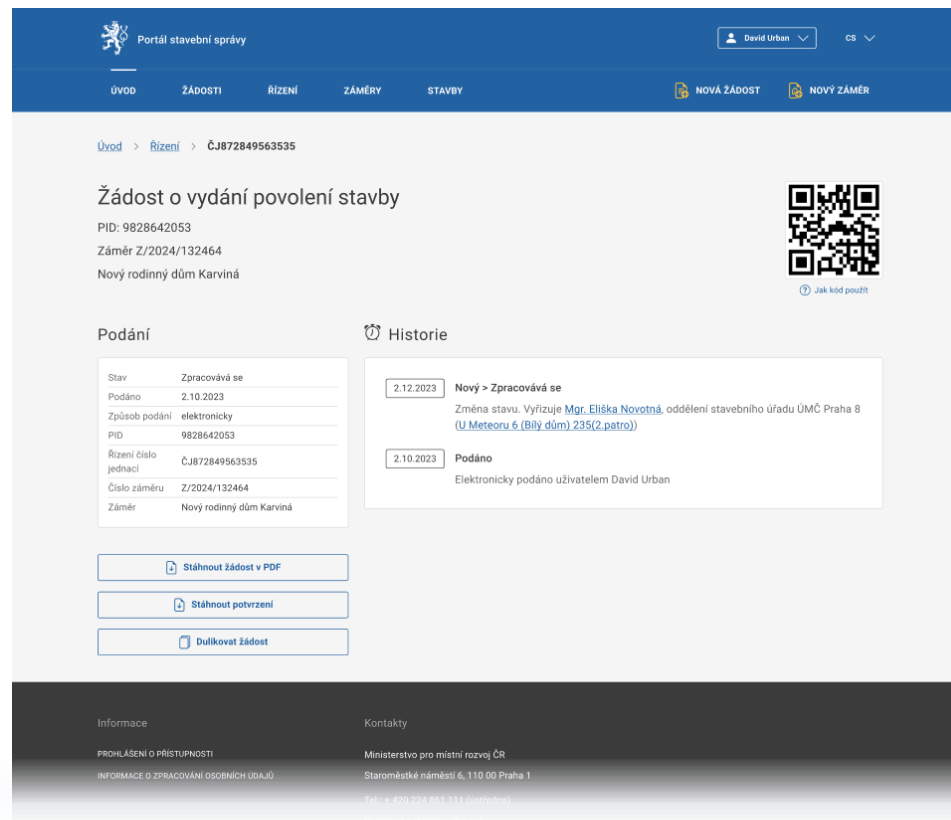

Portál stavební správy

David Urban CS

ÚVOD ŽÁDOSTI ŘÍZENÍ ZÁMĚRY STAVBY

NOVÁ ŽÁDOST NOVÝ ZÁMĚR

Úvod > Řízení > ČJ872849563535

Žádost o vydání povolení stavby

PID: 9828642053
Záměr Z/2024/132464
Nový rodinný dům Karviná

Jak kód použít

Podání Historie

Stav	Zpracovává se
Podáno	2.10.2023
Způsob podání	elektronicky
PID	9828642053
Řízení číslo jednací	ČJ872849563535
Číslo záměru	Z/2024/132464
Záměr	Nový rodinný dům Karviná

Stáhnout žádost v PDF

Stáhnout potvrzení

Dulikovat žádost

2.12.2023 Nový > Zpracovává se
Změna stavu. Vyřizuje Mgr. Eliška Novotná, oddělení stavebního úřadu ÚMČ Praha 8 (U Meteoru 6 (Bílý dům) 235(2.patro))

2.10.2023 Podáno
Elektronicky podáno uživatelem David Urban

Informace

PROHLÁŠENÍ O PŘÍSTUPNOSTI
INFORMACE O ZPRACOVÁNÍ OSOBNÍCH ÚDAJŮ

Kontakty

Ministerstvo pro místní rozvoj ČR
Staroměstské náměstí 6, 110 00 Praha 1
Tel: +420 224 861 111 (úřední hod.)

Životní situace - formuláře

- **Vše se řídí životními situacemi a portál je jen jednou cestou jejich řešení (nejsnažší)**
- **Příjem dokumentů na portálu, pomocí ISDS a přes centrální podatelnu a podatelnu na úřadě.**
- Na portálu je **žadatel proveden vyplněním formuláře**
- **Podrobnosti příjmu dokumentů dle připravované vyhlášky DSŘ**

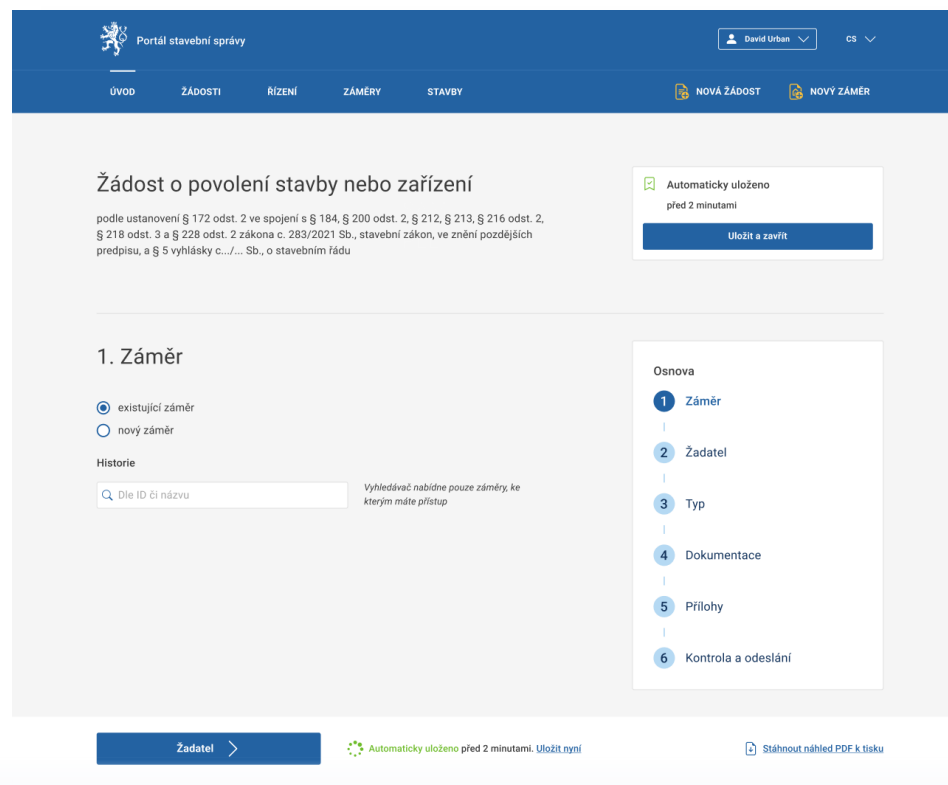

Úřední desky

- **Jedno místo pro přehled o všech aktivitách stavební správy na portálu**
- **Zveřejnění i dle správního řádu na fyz. úředních deskách obcí a úřadů**
- **Podrobnosti zveřejňování na úředních deskách dle připravované vyhlášky DSŘ**

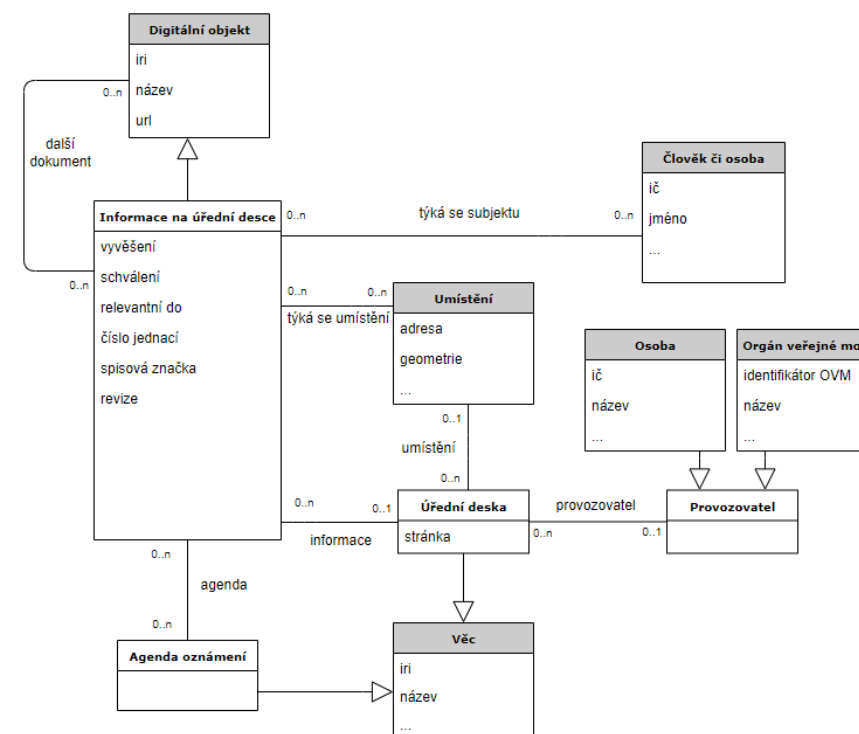

Elektronické dokumentace

- Elektronická **dokumentace se předává v otevřeném standardu** datového kontejneru BPP
- **V BPP je soubor *.xml obsahující strojově čitelný popis obsahu** elektronické dokumentace
- **BPP se vytváří v portálu na pozadí** při vkládání žádosti
- BPP má **maximální velikost 25GB**
- **Maximální 50 tisíc souborů** v BPP
- Povolené formáty výkresů a technických zpráv PDF/A + strojově čitelné soubory v xml
- **Všechny soubory**, které mají být opatřeny autorizačním razítkem musí být **podepsány certifikátem a opatřeny časovým razítkem**
- **BIM ready**
- **Podrobnosti vkládání a vlastností el. dokumentací** dle připravované vyhlášky DSŘ

Agendový Informační System

„Jeden stát - jedna data – jedna pravidla“

Přihlášení do AIS

- **Intuitivní webové rozhraní AIS *.gov.cz** dostupné odkudkoliv z celého světa
- **Přihlašování fyzických osob / úředníků**
- **CAAIS + Identita občana (NIA)** - Pro přihlášení uživatele
- Každý úřad bude mít jednoho technického správce
- **Všichni uživatelé budou mít jednu nebo více rolí** a z toho plynoucích oprávnění
- **Uživatelé jsou nad rámec CAAIS spravováni v LDAP**

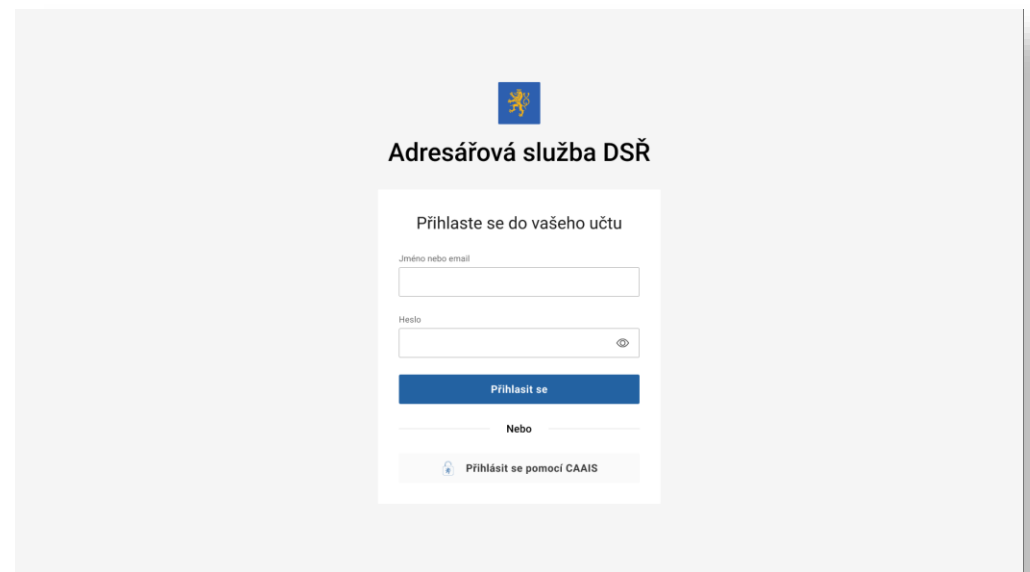

Adresářová služba DSŘ

Přihlaste se do vašeho účtu

Jméno nebo email

Heslo

Přihlásit se

Nebo

[Přihlásit se pomocí CAAIS](#)

Dashboard – úvodní stránka

- Po přihlášení je uživatel přesměrován na **dynamicky generovaný dashboard**
- Dashboard obsahuje:
 - Aktuality
 - Přehled úkolů a
 - Přehled řešených záměrů
- **Do budoucna možnost úprav** dle potřeb jednotlivých uživatelů
- Z dashboardu je **možné přepnout na ostatní pohledy**

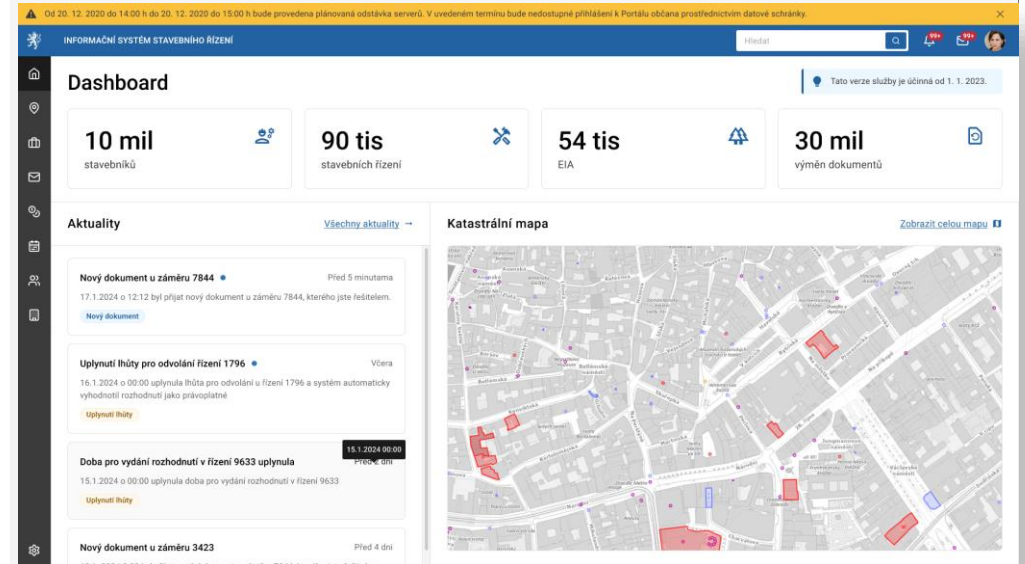

Vyhledávání

- Pro potřeby úředníků je v AIS integrovaný **velmi výkonný systém na vyhledávání**
- **Funkce vyhledávání je schopné hledat v metadatech** (záměry, spisy řízení, stavby, účastníci řízení atd.) **a fulltextově** (v dokumentech)
- Postaveno na platformě **Elastic Search**

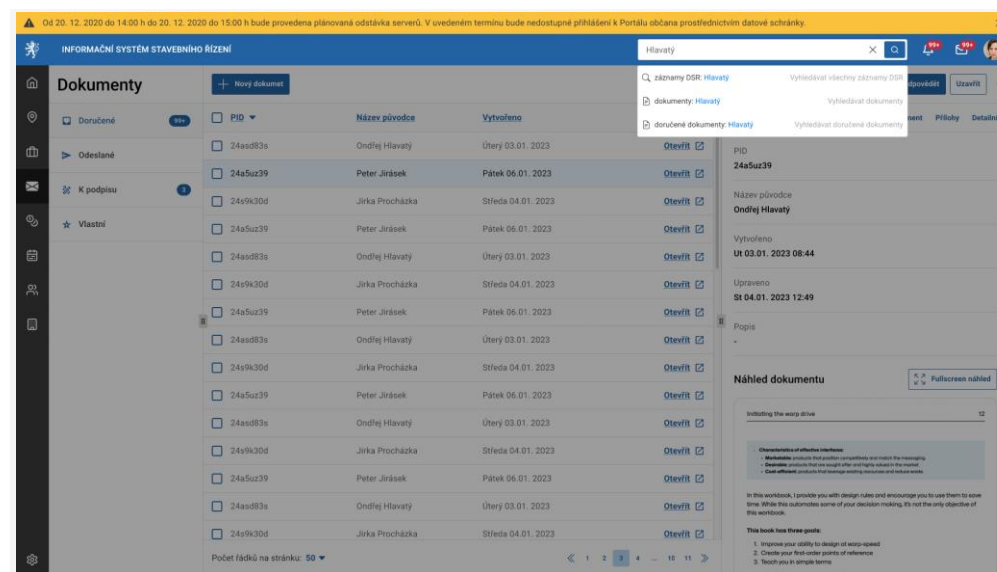

Přístup do Základních registrů a KN

- **AIS bude integrovaný na vybrané systémy státu:**
 - základní registry
 - Katastr nemovitostí,
 - Národní geoportál územního plánování a
 - Digitální mapu veřejné správy
- **V rámci AIS jsou veškeré informace propojeny a díky tomu se minimalizuje množství administrativy**

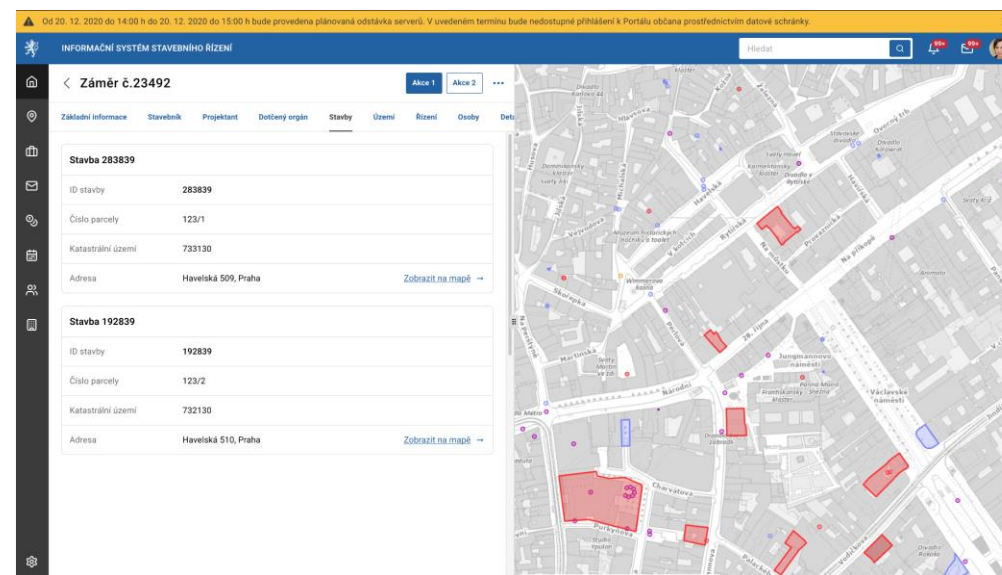

Vnitřní procesy úřadů

- AIS obsahuje modul pro řízení procesů a modeler dle metodiky BPMN v2
- Po 1.7. 2024 bude systém zajišťovat obecné procesy
- Jednotlivé úkony budou logovány pro následnou auditovatelnost úkonů
- Do budoucna dle potřeb uživatelů budou procesy zpřesňovány dle jednotlivých druhů řízení
- Cílem je odstranit manuální vytváření statistických dat a zajistit minimalizaci administrativní zátěže

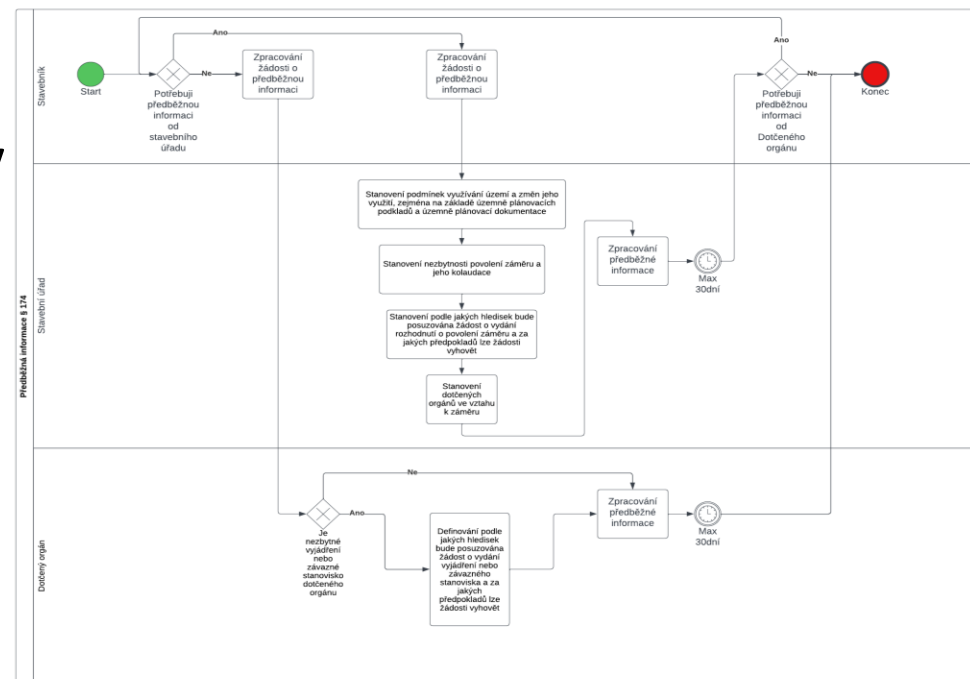

Spisové služby úřadů a ISSS

- (3) § 275 NSZ (Spisová služba a nahlížení do spisu) **Informační systém stavební správy je samostatnou evidencí dokumentů.** Povinnost vykonávat spisovou službu se považuje ve vztahu k dokumentům uchovávaným v informačním systému stavební správy za splněnou.
- **Veškeré dokumenty řízení podle NSZ se budou evidovat v ISSS (ne v eSSL úřadů)**
- Dokumenty podle starého stavebního zákona se budou postupně a řízeně převádět po ukončení řízení do ISSS
- **Výkon spisové služby se bude v některých specifických oblastech řídit dle připravované vyhlášky k DSŘ**

Označování dokumentů a spisů

- Všechny spisy a dokumenty v rámci ISSS jsou **označovány jednotně** v souladu s vyhláškou o DSŘ
- Entity označovány v souladu s NSESSS a jsou opatřeny JID/PID
- V rámci ISSS jsou **dva druhy spisů**:
 - Spisy **záměrů** (Z/rok/pořadí)
 - Spisy **řízení** (R/rok/pořadí)
- Dokumenty jsou po zařazení do spisu řízení opatřeny č.j. (řízení/pořadí)
- Příslušnost k původci je v metadatech entity

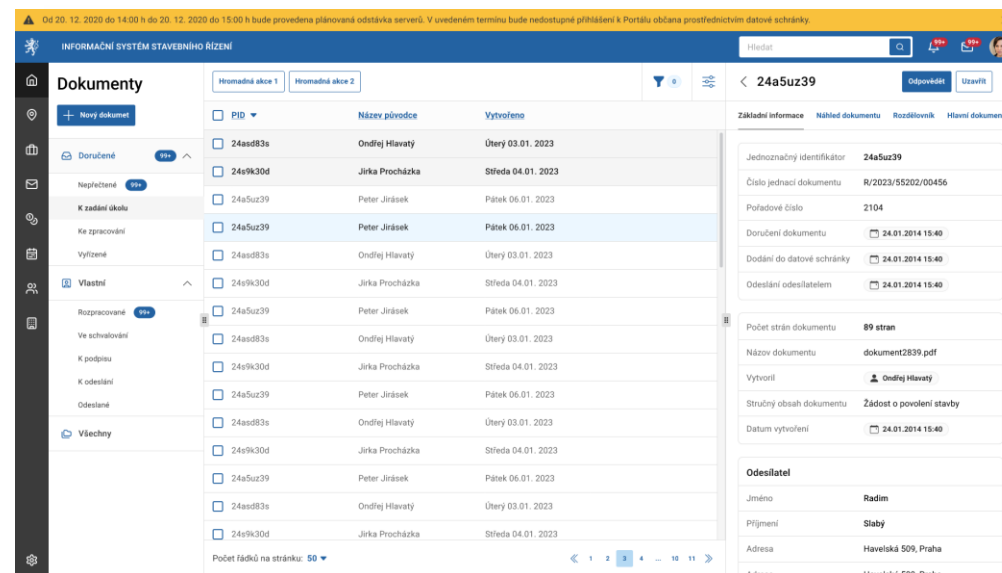

PID	Název původce	Vytvořeno
24asd83s	Ondřej Hlavatý	Úterý 03.01.2023
24e9k30d	Jirka Procházka	Středa 04.01.2023
24a5uz39	Peter Jirásek	Pátek 06.01.2023
24a5uz39	Peter Jirásek	Pátek 06.01.2023
24asd83s	Ondřej Hlavatý	Úterý 03.01.2023
24e9k30d	Jirka Procházka	Středa 04.01.2023
24a5uz39	Peter Jirásek	Pátek 06.01.2023
24asd83s	Ondřej Hlavatý	Úterý 03.01.2023
24e9k30d	Jirka Procházka	Středa 04.01.2023
24a5uz39	Peter Jirásek	Pátek 06.01.2023
24asd83s	Ondřej Hlavatý	Úterý 03.01.2023
24e9k30d	Jirka Procházka	Středa 04.01.2023
24a5uz39	Peter Jirásek	Pátek 06.01.2023
24asd83s	Ondřej Hlavatý	Úterý 03.01.2023
24e9k30d	Jirka Procházka	Středa 04.01.2023

Základní informace	Název dokumentu	Rozložník	Hlavní dokument
Jednoznačný identifikátor	24a5uz39		
Číslo jednací dokumentu	R/2023/55202/00456		
Pořadové číslo	2104		
Doručení dokumentu	24.01.2014 15:40		
Dodání do datové schránky	24.01.2014 15:40		
Odeslání odesílatelem	24.01.2014 15:40		
Počet stran dokumentu	89 stran		
Název dokumentu	dokument2839.pdf		
Vytvořil	Ondřej Hlavatý		
Stručný obsah dokumentu	Žádost o povolení stavby		
Datum vytvoření	24.01.2014 15:40		
Odesílatel			
Jméno	Radim		
Příjmení	Šabý		
Adresa	Havelská 509, Praha		
Adresa	Havelská 509, Praha		

Příjem dokumentů

- Veškeré **dokumenty se v ISSS přijímají a evidují přes centrální podatelnu nebo podatelnu úřadu**
- Centrální podatelna ISSS přijímá fyz. dokumenty a doručené dokumenty z:
 - Portálu,
 - ISDS a
 - ePodatelny.
- **Podatelna úřadu v ISSS přijímá fyz. dokumenty a el. dokumenty na technických nosičích.**
- Povolené formáty pro příjem dokumentů jsou shodné jako v ISDS (vyhláška xx).
- Povolené formáty souborů v žádostech a jejich přílohách přijímaných v Portálu jsou definované v připravované vyhlášce DSR.

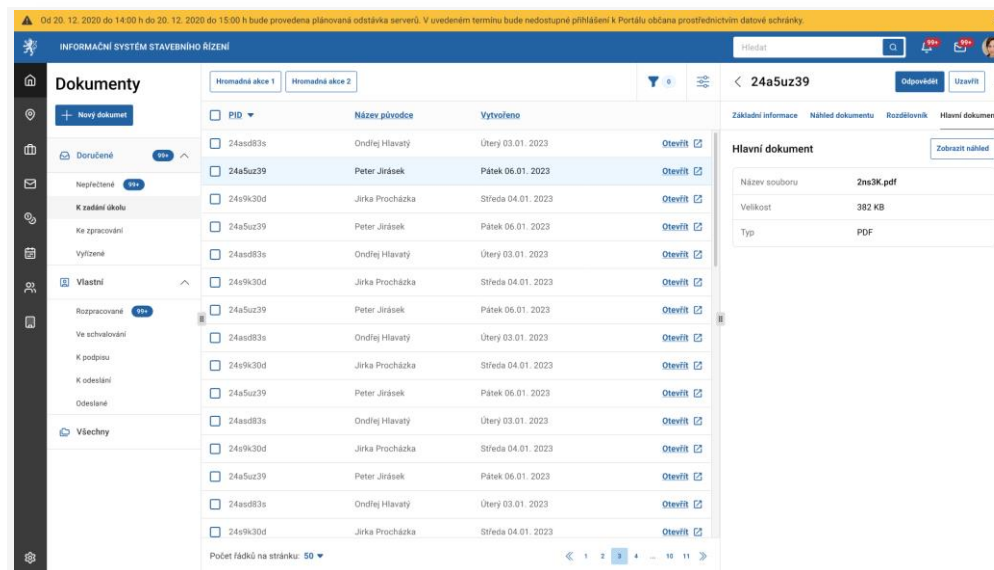

Vytváření dokumentů

- Dokumenty v ISSS vznikají pouze v digitální podobě v rámci webového rozhraní AIS
- Nepočítá se s upravováním vzhledu po jednotlivých úřadech nebo s používáním Microsoft office
- Jsou připraveny jednotné šablony pro všechny úřady shodné (vyjádření, stanovisko, předběžná informace, rozhodnutí atd.)
- Veškeré dokumenty vznikají v strojově čitelné podobě v strukturovaném XML

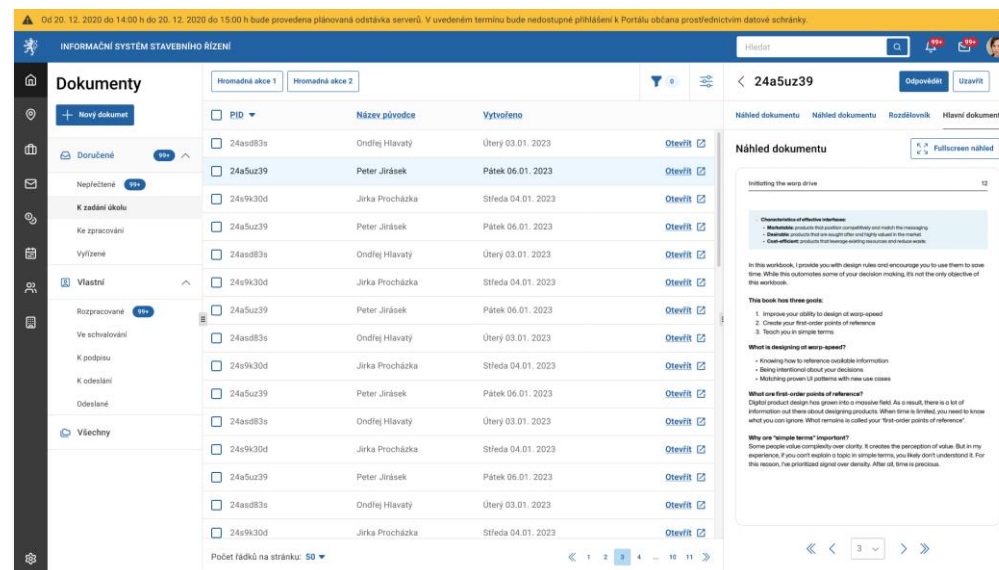

Od 20. 12. 2020 do 14:00 h do 20. 12. 2020 do 15:00 h bude provedena plánovaná odstávka serverů. V uvedeném termínu bude nedostupné přihlášení k Portálu občana prostřednictvím datové schránky

INFORMAČNÍ SYSTÉM STAVEBNÍHO ŘÍZENÍ

Hledat

Dokumente

Nový dokument

Hromadná akce 1 Hromadná akce 2

<input type="checkbox"/>	PID	Název původce	Vytvořeno	Otevřít
<input type="checkbox"/>	24as083s	Ondřej Hlavatý	Úterý 03.01. 2023	Otevřít
<input type="checkbox"/>	24a5uz39	Peter Jirásek	Pátek 06.01. 2023	Otevřít
<input type="checkbox"/>	24s9k30d	Jirka Procházka	Středa 04.01. 2023	Otevřít
<input type="checkbox"/>	24a5uz39	Peter Jirásek	Pátek 06.01. 2023	Otevřít
<input type="checkbox"/>	24as083s	Ondřej Hlavatý	Úterý 03.01. 2023	Otevřít
<input type="checkbox"/>	24s9k30d	Jirka Procházka	Středa 04.01. 2023	Otevřít
<input type="checkbox"/>	24a5uz39	Peter Jirásek	Pátek 06.01. 2023	Otevřít
<input type="checkbox"/>	24as083s	Ondřej Hlavatý	Úterý 03.01. 2023	Otevřít
<input type="checkbox"/>	24s9k30d	Jirka Procházka	Středa 04.01. 2023	Otevřít
<input type="checkbox"/>	24a5uz39	Peter Jirásek	Pátek 06.01. 2023	Otevřít
<input type="checkbox"/>	24as083s	Ondřej Hlavatý	Úterý 03.01. 2023	Otevřít
<input type="checkbox"/>	24s9k30d	Jirka Procházka	Středa 04.01. 2023	Otevřít
<input type="checkbox"/>	24a5uz39	Peter Jirásek	Pátek 06.01. 2023	Otevřít
<input type="checkbox"/>	24as083s	Ondřej Hlavatý	Úterý 03.01. 2023	Otevřít
<input type="checkbox"/>	24s9k30d	Jirka Procházka	Středa 04.01. 2023	Otevřít
<input type="checkbox"/>	24a5uz39	Peter Jirásek	Pátek 06.01. 2023	Otevřít
<input type="checkbox"/>	24as083s	Ondřej Hlavatý	Úterý 03.01. 2023	Otevřít
<input type="checkbox"/>	24s9k30d	Jirka Procházka	Středa 04.01. 2023	Otevřít

Počet řádků na stránku: 50

Náhled dokumentu

24a5uz39

Náhled dokumentu

Initiating the wrap drive

Characteristics of purpose reference

- **Intuitive** - intuitive and user-friendly and make the message
- **Simple** - simple and easy to understand and make the message
- **Clear** - clear and easy to understand and make the message
- **Cost-efficient** - product for knowledge engineering and data work.

In this workbook, I provide you with design rules and encourage you to use them to some time. While this automates some of your decision making, it's not the only objective of the workbook.

This book has three goals:

1. Improve your ability to design of wrap-around
2. Create your first order points of reference
3. Touch you in simple terms

What is designing of wrap-around?

- Keeping focus to reference available information
- Being intentional about your decisions
- Making proven /2 patterns with new use cases

What are first order points of reference?

Digital product design has proven into a massive field. As a result, there is a lot of information out there about designing products. When time is limited, you need to know which you can ignore. What remains is called your "first order points of reference".

Why are "simple terms" important?

Some people value complexity over clarity. It creates the perception of value. But in my experience, if you can't explain a topic in simple terms, you likely don't understand it. For this reason, I've prioritized signal over density. After all, time is precious.

Podepisování a odesílání dokumentů

- **Dokumenty vznikají v digitální formě v AIS**
- **Dokumenty se podepisují pomocí modulu podepisování** (jediná aplikace, kterou je nutné instalovat / eIDAS)
- **Workflow podepisování spočívá ve vytvoření PDF z webové podoby a tento dokument je podepsán na pracovní stanici a následně zpět načten do AIS** (Není potřeba nic manuálně stahovat a nahrávat. Vše probíhá automaticky zabezpečeným způsobem.)
- Na centrální výpravně se buď odešle do portálu, ISDS nebo konverzní poštou.

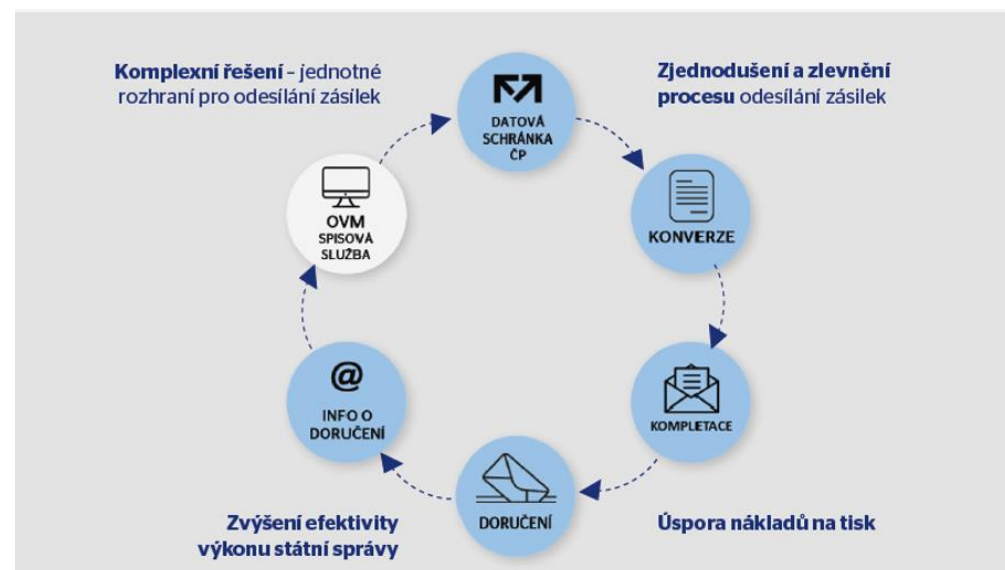

Uzavírání spisů a archivace

- **Dokument a spisy jsou uloženy v krátkodobém uložišti a po jejich vyřízení se předávají do centrální stavební spisovny (dlouhodobého uložišti dokumentů)**
- Správa dokumentů před předáním do národního digitálního archivu bude centralizovaná a to i z důvodů rozsahu ukládaných dat.
- **Procesy je možné automatizovat**
- Ukládání v centrální stavební spisovně a archivace se řídí pravidly dle připravované vyhlášky k DSŘ

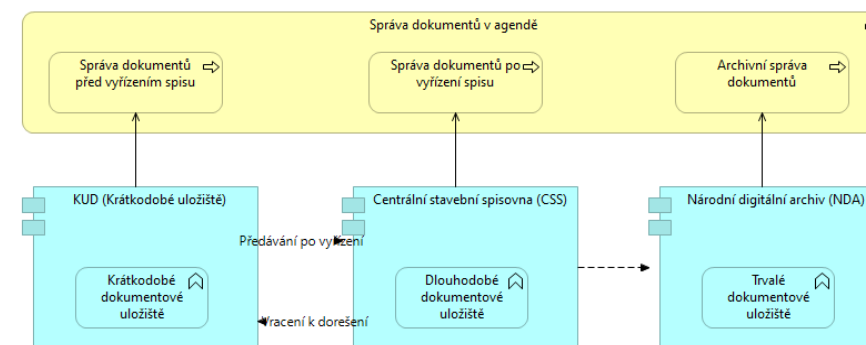

Evidence Staveb a Záměrů

Data jsou potřeba a je jen na nás, jestli je budeme schopni využít

Evidence staveb a záměrů

- Jedna nebo více instancí evidencí staveb / **IS ICS**
- **Provázanost na RÚIAN a KN**
- Vazby mezi stavbami
- Parametry dle klasifikačního systému (KS) a datového standardu staveb (DSS)
- **Parametry staveb** přístupné přes veřejné **API**
- **Propojený datový fond (PPDF)**

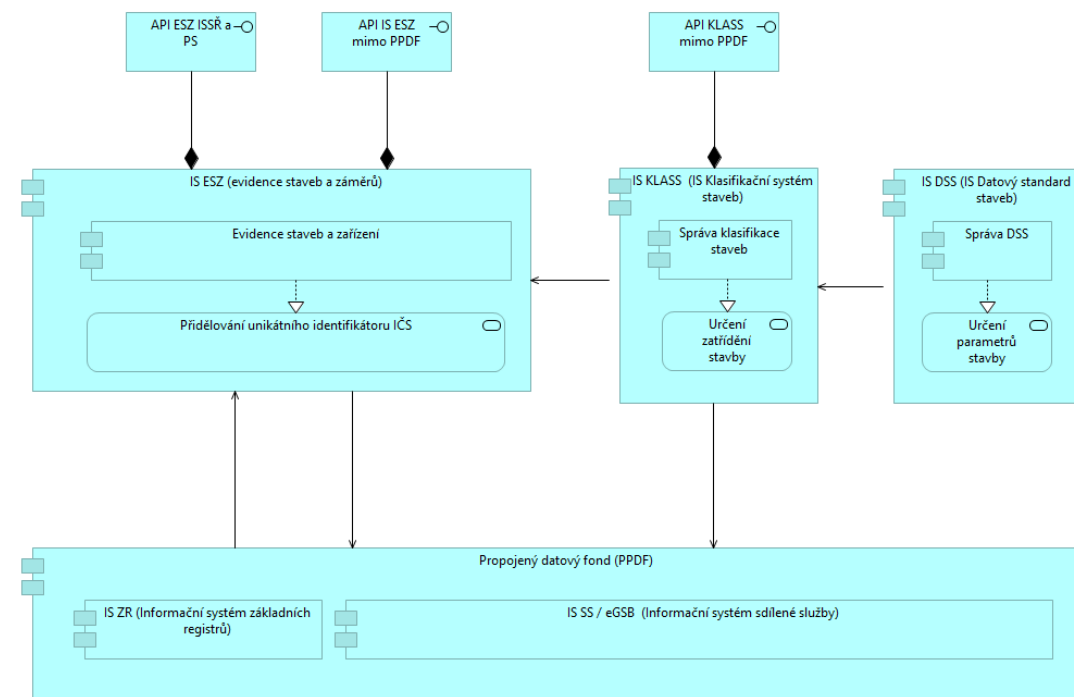

Klasifikace a třídění

- **V současnosti neexistuje v ČR ucelený klasifikační systém nebo soubor třídění**
- Je nutné sjednotit názvosloví a rozsah evidovaných dat a provázat na jiné IS jako RUIAN, KN,
- **Není možné vycházet z současných klasifikačních systémů používaných na území ČR a proto v rámci připravované vyhlášky k DSŘ bude definován základní systém ukládaných metadat staveb a třídění funkčního využití, konstrukcí a místností**
- **Během období 2024-2025 se tento základní evidenční rámec rozšíří dle výstupů projektu financovaného v rámci Národního plánu obnovy 1.6.4 B**

Konektivita a Vybavení Stavebních úřadů

Bez připojení a bez vybavení to nepůjde

Vybavení stavebních úřadů

- **Kompletně zajišťuje MMR pro obce a kraje**
- **Výzva vypsána 12.1.2024**
- **Alokace cca 250mil Kč**
- **Bude pořizováno 4800-5000 IT balíčků (počet úředníků na SÚ)**
- **IT balíček = Notebook a 2x32 4K monitory**

<https://mmr.gov.cz/cs/ministerstvo/stavebni-pravo/digitalizace-stavebniho-rizeni-v-cr/vybaveni-stavebnich-uradu>

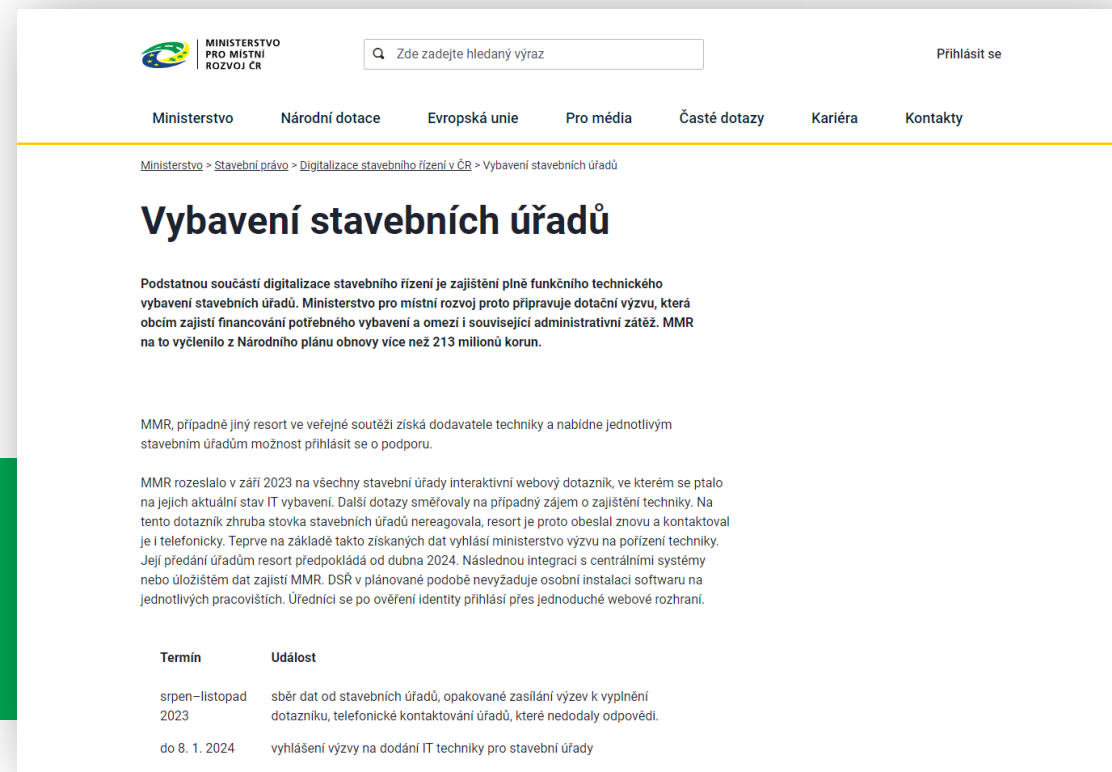

MINISTERSTVO PRO MÍSTNÍ ROZVOJ ČR

Q Zde zadejte hledaný výraz

Přihlásit se

Ministerstvo Národní dotace Evropská unie Pro média Časté dotazy Kariéra Kontakty

Ministerstvo > Stavební právo > Digitalizace stavebního řízení v ČR > Vybavení stavebních úřadů

Vybavení stavebních úřadů

Podstatnou součástí digitalizace stavebního řízení je zajištění plně funkčního technického vybavení stavebních úřadů. Ministerstvo pro místní rozvoj proto připravuje dotační výzvu, která obcím zajistí financování potřebného vybavení a omezí i související administrativní zátěž. MMR na to vyčlenilo z Národního plánu obnovy více než 213 milionů korun.

MMR, případně jiný resort ve veřejné soutěži získá dodavatele techniky a nabídne jednotlivým stavebním úřadům možnost přihlásit se o podporu.

MMR rozeslalo v září 2023 na všechny stavební úřady interaktivní webový dotazník, ve kterém se ptalo na jejich aktuální stav IT vybavení. Další dotazy směřovaly na případný zájem o zajištění techniky. Na tento dotazník zhruba stovka stavebních úřadů nereagovala, resort je proto obeslal znovu a kontaktoval je i telefonicky. Teprve na základě takto získaných dat vyhlásí ministerstvo výzvu na pořízení techniky. Její předání úřadům resort předpokládá od dubna 2024. Následnou integraci s centrálními systémy nebo úložištěm dat zajistí MMR. DSR v plánované podobě nevyžaduje osobní instalaci softwaru na jednotlivých pracovištích. Úředníci se po ověření identity přihlásí přes jednoduché webové rozhraní.

Termín	Událost
srpen–listopad 2023	sběr dat od stavebních úřadů, opakované zaslání výzev k vyplnění dotazníku, telefonické kontaktování úřadů, které nedodaly odpovědi.
do 8. 1. 2024	vyhlášení výzvy na dodání IT techniky pro stavební úřady
do 15. 2. 2024	přihlašování stavebních úřadů do výzvy