

MINISTERSTVO PRO MÍSTNÍ ROZVOJ

# Národní stálá konference Komora regionální

Ostrava, 4. dubna 2024



Spolufinancováno  
Evropskou unií



MINISTERSTVO  
PRO MÍSTNÍ  
ROZVOJ ČR

# Program

<b>13:00 – 13:05</b>	Úvod
<b>13:05 – 13:20</b>	Reakce na usnesení RSK z období listopad 2023 až duben 2024
<b>13:20 – 13:45</b>	Aktuality z oblasti územní dimenze
<b>13:45 – 14:15</b>	Informace územních partnerů pro Regionální komoru
<b>14:15 – 14:35</b>	Přestávka
<b>14:35 – 15:10</b>	Činnost RSK a sekretariátů
<b>15:10 – 15:30</b>	Regionální akční plány – implementace ve výzvách, aktuální stav ŽoP
<b>15:30 – 16:00</b>	Představení Sociálního klimatického fondu a přípravy Sociálního klimatického plánu
<b>16:00 – 16:20</b>	Novinky z transformace uhelných regionů
<b>16:20 – 16:30</b>	Různé, shrnutí závěrů



Spolufinancováno  
Evropskou unií



MINISTERSTVO  
PRO MÍSTNÍ  
ROZVOJ ČR

# Úvod

---

*Jan Schneider, MMR*



Spolufinancováno  
Evropskou unií



MINISTERSTVO  
PRO MÍSTNÍ  
ROZVOJ ČR

# Reakce na usnesení RSK z období listopad 2023 až duben 2024

---

*Zástupci ŘO, RSK*



Spolufinancováno  
Evropskou unií



MINISTERSTVO  
PRO MÍSTNÍ  
ROZVOJ ČR

# Usnesení RSK Ústeckého kraje

## Usnesení 3g/44RSK+/2024

Regionální stálá konference pro území Ústeckého kraje **DOPORUČUJE** Ministerstvu životního prostředí ČR do revize programového dokumentu Operačního programu Spravedlivá transformace neuvádět redukci podpory regionálního školství pouze do oblasti škol s nejvyšším poměrem žáků ze znevýhodněného prostředí.



Spolufinancováno  
Evropskou unií



MINISTERSTVO  
PRO MÍSTNÍ  
ROZVOJ ČR

# Usnesení RSK Ústeckého kraje

## Usnesení č. 3a/45RSK+/2024

Regionální stálá konference pro území Ústeckého kraje po projednání **BERE NA VĚDOMÍ** Zprávu o realizaci opatření souhrnných akčních plánů hospodářské restrukturalizace Ústeckého, Moravskoslezského a Karlovarského kraje 1. 1. 2023 – 31. 12. 2023.



Spolufinancováno  
Evropskou unií



MINISTERSTVO  
PRO MÍSTNÍ  
ROZVOJ ČR

# Usnesení RSK Ústeckého kraje

## Usnesení č. 3b/45RSK+/2024

Regionální stálá konference pro území Ústeckého kraje po projednání **SCHVALUJE** Aktualizaci Strategického rámce hospodářské restrukturalizace Ústeckého, Moravskoslezského a Karlovarského kraje 2023 včetně Aktualizace Vstupní analýzy Strategického rámce s **následujícími výhradami**:

1. Ve vstupní analýze strategického rámce chybí meziregionální srovnání využití fondů EU a posouzení skutečnosti, zda OP dostatečně reflektují specifické potřeby strukturálně postižených krajů;
2. Ve vstupní analýze chybí meziregionální srovnání prostředků rozpočtového určení daní, za které odpovídá MF ČR;
3. Ve strategickém rámci chybí potřeba řešit územní dimenzi v nástrojích kohezní politiky a návrh na úpravu rozpočtového určení daní tak, aby z těchto prostředků mohla být odpovídajícím způsobem řešena restrukturalizace ÚK.



# Usnesení RSK Ústeckého kraje

## Usnesení č. 3c/45RSK+/2024

Regionální stálá konference pro území Ústeckého kraje oceňuje práci oddělení RE:START MMR ČR a **ŽÁDÁ** MMR ČR o posílení personálních kapacit.



Spolufinancováno  
Evropskou unií



MINISTERSTVO  
PRO MÍSTNÍ  
ROZVOJ ČR



# Aktuality z oblasti územní dimenze

---

*Miroslav Daněk, Zdeněk Opravil, MMR*



Spolufinancováno  
Evropskou unií



MINISTERSTVO  
PRO MÍSTNÍ  
ROZVOJ ČR

# Aktuality z oblasti územní dimenze - osnova



- Zpráva o naplňování SRR, Akční plán SRR 25–27
- Zákon č. 248/2000 Sb. – aktuální stav
- Výbor pro regionální politiku
- MPINRAP 2021–2027
- Národní dotační tituly
- Pevnostní města
- Dukovany: S–E studie dopadů
- ISPZ
- Vesnice roku
- Evropské souvislosti (OECD, V4, BE Council, TA2030, ESPON)
- Urbánní agenda (EUI, URBACT)



# Zpráva o uplatňování SRR

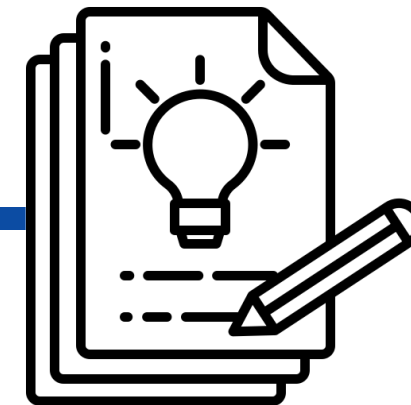

- povinnost ze zákona (§ 9 z. 248/2000 Sb.)

## A) Vyhodnocení účinnosti implementace SRR

Hodnocení vývoje regionálních rozdílů

Monitoring  
naplňování opatření  
z AP SRR

## B) Posouzení vlivů koncepčních dokumentů VS + SRK

Soulad priorit SRR  
a hledání tematické  
provazby s jinými  
dokumenty

## C) Návrhy na aktualizaci SRR vč. důvodů a návrhů ke zpracování nové

Text na základě  
obsahu kapitol A) a B)  
vč. aktuálních  
informací v regionální  
a kohezní politice

## D) Návrhy opatření při další (budoucí) podpoře

Text na základě  
obsahu kapitol A) a B)  
vč. aktuálních  
informací v regionální  
a kohezní politice



# Zpráva o uplatňování SRR, Akční plán SRR 2025–2027

## Zdroje:

- SRR 21+; zkušenosti s předešlou Zprávou; Regionální a tematická evaluace EU fondů 14–20; aktuality z Koheze 28+; stav implementace EU fondů 21–27; aktuality z VVSI a VRP a další (např. PS NERV k prorůstovým opatřením, 9. kohezní zpráva apod.)
- Součástí Zprávy bude i vyhodnocení **Koncepce rozvoje venkova**
- Součástí materiálu bude i **Akční plán SRR 2025–2027**
  
- T: **30. 10. 2024** (vláda)
- Finalizace: do konce 8/2024
- pracovní jednání do začátku prázdnin (PS REGIO, URBAN, VENKOV)



Spolufinancováno  
Evropskou unií



MINISTERSTVO  
PRO MÍSTNÍ  
ROZVOJ ČR

# Zákon č. 248/2000 Sb. – aktuální stav



## ➤ **Agentura pro sociální začleňování**

- ukotvit a přesněji vymezit zmocnění pro MMR k činnostem v oblasti prevence a řešení sociálního vyloučení na místní a regionální úrovni, v současnosti vykonávané na základě usnesení vlády

## ➤ **MAS**

- legislativní ukotvení a evidence MAS

## ➤ **Metropolitní spolupráce**

- limity současného nastavení IN ITI, potřeba prohloubení spolupráce v území,
- základním stavebním kamenem metropolitního svazku budou Společenství obcí,
- metropolitní svazek navržen jako specifická forma veřejnoprávní korporace umožňující spolupráci jádrového města s ostatními obcemi a krajem či kraji

## ➤ **Společenství obcí**



Spolufinancováno  
Evropskou unií



MINISTERSTVO  
PRO MÍSTNÍ  
ROZVOJ ČR

# Výbor pro regionální politiku



- **Informace z 1. jednání 21. 2. 2024 na vládní úrovni (VV-RP)**

» zúčastnili se:

- členové vlády, zástupci z klíčových asociací (SMOČR, AKČR)
- tajemník Výboru (ředitel MMR-OSA Jan Schneider)

» Program:

- **investice do školské infrastruktury,**
  - **doprava** (dopravní obslužnost),
  - využití **Sociálně klimatického fondu.**
- » Výbor posílí koordinaci mezi jednotlivými resorty, aby resorty ve svých aktivitách více zohledňovaly dopady na regiony
- » na pracovní úrovni Výboru (PV-RP) se počítá se zapojením zástupců samospráv a dalších partnerů



Spolufinancováno  
Evropskou unií



MINISTERSTVO  
PRO MÍSTNÍ  
ROZVOJ ČR

# Metodický pokyn pro využití integrovaných nástrojů a regionálních akčních plánů (MPINRAP) v PO 2021–2027



- **Vydáno Metodické stanovisko** ministra pro místní rozvoj č. 2 a 3 ve věci
  - » upřesnění pravidel kontroly standardizace MAS,
  - » doplnění aktivity RAP,
  - » postupu schvalování Zprávy o plnění ITI,
  - » stanovení standardů transparentnosti při implementaci ITI, které budou předmětem procesu kontroly.
- Jeho platnost a účinnost je od 18. 1. 2024 (2. stanovisko), 1. 5. 2024 (3. stanovisko)
- Stanovisko je ke stažení na tomto [odkaze](#)



# Nové národní programy regionálního rozvoje

## Podpora rozvoje regionů 2024+; Podpora rozvoje HSOÚ

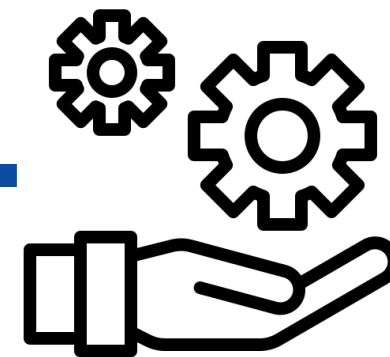

### Podpora rozvoje regionů 2024+

- » Návaznost na předchozí program PRR 19+ („evoluce“)
- » Detailnější struktura programu dle velikostních kategorií obcí – možnost lépe pracovat s disponibilními prostředky a absorpční kapacitou

### Členění (podprogramy):

- » Obce do 500 obyv.
- » Obce 501 – 3000 obyv.
- » Obce 3001 – 10 tis. obyv.
- » Obce nad 10 tis. obyv.
- » Vesnice roku
- » Podpora vládou doporučených projektů pro rozvoj regionů





# Podpora rozvoje regionů 2024+

**Podporované aktivity:** jejich rozsah/šíře podle velikostní kategorie obcí (podprogramu), např.:

- » obce do 500 obyv. (obnova místních komunikací a staveb dopravní infrastruktury, veřejné budovy, vč. výstavby, sportovní infrastruktura, podpora dostupnosti služeb, sdílení komun. techniky, projektová příprava jako uznatelný výdaj)
- » obce nad 10 tis. obyv. (veřejné budovy, podpora pilotních SMART projektů)

**Příjemci:** obce, DSO vč. Společenství obcí, NNO, kraj (dle dotačního titulu)

**Forma podpory:** dotace (odstupňovaná), dotace + zvýhodněné úvěry

**Spolupráce (úvěry):** SFPI, NRB



Spolufinancováno  
Evropskou unií



MINISTERSTVO  
PRO MÍSTNÍ  
ROZVOJ ČR

# Možnosti zefektivnění procesů – rychleji, levněji, účelně

- **Průběžné výzvy s třídícími (vylučovacími) kritérii přijatelnosti**
  - » Menší objem připravených, ohodnocených, ale nepodpořených žádostí (menší objem "odpadu" / zbytečné práce na obou stranách)
- **Filtrační kritéria přijatelnosti (pro lepší zacílení podpory a snížení nadpožadavků)**
  - » např. podpora obcí, které nezískaly dotaci z programu/DT v nedávné minulosti
  - » limit na počet žádostí podaných obcí do různých DT v podprogramu
  - » více podprogramů pro menší skupiny obcí (navrhováno) – výzvy pro tyto skupiny vyhlašovány při reflexi potřeb území a zdrojů programu



# Podpora rozvoje HSOÚ

## Dosud

- » Velké zvýhodnění HSOÚ v bodovém zvýhodnění již v PRR 19+ v r. 2023
- » Změna prostorového vzorce podpory; viditelně ve prospěch HSOÚ (úspěšnost žadatelů z HSOÚ 3,5 krát vyšší než z jiných území)
- » *Podpora další osoby zaměřené na rozvoj HSOÚ ve většině krajů na sekretariátu RSK*

## Již brzy samostatný program pro HSOÚ

- » Na základě poptávky (a limitovaného objemu prostředků) zaměření na **podporu projektové přípravy**
- » Návaznost na podobnou podporu z 4.1.3 NPO (i časová)
- » Zapojení **RSK** v procesu **nastavení parametrů**, v hodnocení spíše NE
- » Pokrytí všech 73 HSOÚ
- » Cca 2 mil. Kč / každé HSOÚ (celkem 140 mil. Kč ze SR)
- » Zvažujeme obálky na kraje na případně nespotřebované prostředky
- » Možné zvýhodnění participace více obcí na 1 projektu



# Rozpočet národních programů MMR 2024

Poskytovatel	Číslo EDS / ZED	Název programu	Schválený rozpočet na rok 2024 v Kč
SFPI	11798	Dostupné bydlení	1 000 000 000
MMR	11782	Podpora rozvoje regionů	547 358 000
MMR	11757	Podpora rozvoje Hospodářsky a sociálně ohrožených území	140 000 000
MMR	Z1714	Revitalizace pevnostních měst Terezín/Josefov	120 000 000
NRB	Z1713	Obnova místních komunikací - úvěry	100 000 000
MMR	11755	Podpora územně plánovacích činností obcí 2023+	45 000 000
MMR	11722	Podpora architektonických a urbanistických soutěží 2023+	5 000 000
MMR	11772	Národní program podpory cestovního ruchu v regionech	140 000 000
MMR	11762	Bezbariérové obce	5 000 000
MMR	Z1706	NNO - Nestátní neziskové organizace dle Zásad vlády	55 000 000
		<b>Národní dotační programy celkem</b>	<b>2 157 358 000</b>



Spolufinancováno  
Evropskou unií



MINISTERSTVO  
PRO MÍSTNÍ  
ROZVOJ ČR

# Harmonogram výzev národních programů – aktualizace leden 2024

Oblast	Typ výzvy	Alokace (mil. Kč)	2023				2024				2025			
			I	II	III	IV	I	II	III	IV	I	II	III	IV
<b>Celkem</b>		<b>9 749</b>												
<b>Oblast: 1. Bydlení</b>		<b>3 656</b>												
1.1.1. Podpora bydlení 2022+ (SFPI)	Kolová	500							Vyhlášení / Přijem	Hodnocení	Realizace a čerpání			
1.1.2. Podpora bydlení 2022+ (SFPI)	Kolová	150								Vyhlášení / Přijem	Hodnocení	Realizace a čerpání		
1.1.3. Podpora bydlení 2022+ (SFPI)	Kolová	150												Vyhlášení / Přijem
1.2.1. Nájemní bydlení 2023+ (SFPI)	Průběžná	1 056	Vyhlášení výzvy - příjem žádosti - realizace - čerpání											
1.3.1. Dostupné nájemní bydlení 2023 (SFPI)	Průběžná	1 000	Vyhlášení výzvy - příjem žádosti - realizace - čerpání											
1.3.2. Dostupné nájemní bydlení 2023 (SFPI)	Průběžná	800	Vyhlášení výzvy - příjem žádosti - realizace - čerpání											
<b>Oblast: 2. Regionální rozvoj</b>		<b>5 131</b>												
2.1.1. Podpora rozvoje regionů 2019+ (MMR)	Kolová	1 801		Vyhlášení / Přijem	Hodnocení		Realizace a čerpání							
2.1.2. Podpora rozvoje regionů 2019+, DT D (MMR)	Kolová	7				Vyhlášení / Přijem	Hodnocení	Realizace a čerpání						
2.1.3. Podpora rozvoje regionů 2019+, DT D (MMR)	Kolová	35				Vyhlášení / Přijem	Hodnocení	Realizace a čerpání						
2.1.4. Podpora rozvoje regionů 2024+	Kolová	600							Vyhlášení / Přijem	Hodnocení	Realizace a čerpání			
2.2.1. Obnova místních komunikací - zvýhodněné úvěry NRB	Kolová	100					Vyhlášení / Přijem / Hodnocení	Realizace a čerpání						
2.2.2. Obnova místních komunikací - zvýhodněné úvěry NRB	Kolová	100									Vyhlášení / Přijem / Hodnocení	Realizace a čerpání		
2.3.1 Podpora rozvoje hospodářsky a sociálně ohrožených území	Kolová	140						Vyhlášení / Přijem	Hodnocení	Realizace a čerpání				
2.3.2 Podpora rozvoje hospodářsky a sociálně ohrožených území	Kolová	140								Vyhlášení / Přijem	Hodnocení	Realizace a čerpání		
2.4.1. Podpora revitalizace území - Demolice v soc. vyloučených lokalitách (MMR)	Kolová	120	Vyhlášení / Přijem	Hodnocení		Realizace a čerpání								
2.4.2. Podpora revitalizace území - Demolice v soc. vyloučených lokalitách (MMR)	Kolová	90					Vyhlášení / Přijem	Hodnocení	Realizace a čerpání					
2.5.1. Obnova obecního a krajského majetku po živelní pohromě 2020+ DT č. 2 (MMR)	Kolová	700	Vyhlášení / Přijem	Hodnocení		Realizace a čerpání								
2.5.2. Obnova obecního a krajského majetku po živelní pohromě 2020+ DT č. 1 (MMR)	Průběžná	858	Vyhlášení výzvy - příjem žádosti - realizace - čerpání						Realizace a čerpání					
2.5.3. Obnova obecního a krajského majetku po živelní pohromě 2020+ DT č. 2 (MMR)	Průběžná	200	Vyhlášení výzvy - příjem žádosti - realizace - čerp.						Realizace a čerpání					
2.6.1 Obnova a rozvoj pevnostních měst Terezín a Josefov	Průběžná	120	Vyhlášení výzvy - příjem žádosti - realizace - čerp.											
2.6.2 Obnova a rozvoj pevnostních měst Terezín a Josefov	Průběžná	120	Vyhlášení výzvy - příjem žádosti - realizace - čerp.											



Spolufinancováno  
Evropskou unií



MINISTERSTVO  
PRO MÍSTNÍ  
ROZVOJ ČR

# Harmonogram výzev národních programů – aktualizace leden 2024

Oblast	Typ výzvy	Alokace (mil. Kč)	2023				2024				2025			
			I	II	III	IV	I	II	III	IV	I	II	III	IV
<b>Oblast: 3. Podpora územního plánování</b>		<b>240</b>												
3.1.1. Podpora architektonických a urbanistických soutěží 2023+ (MMR)	Kolová	5	Vyhlášení / Příjem	Hodnocení	Realizace a čerpání									
3.1.2. Podpora architektonických a urbanistických soutěží 2023+ (MMR)	Kolová	5			Vyhlášení / Příjem	Hodnocení	Realizace a čerpání							
3.1.3. Podpora architektonických a urbanistických soutěží 2023+ (MMR)	Kolová	5						Vyhlášení / Příjem	Hodnocení	Realizace a čerpání				
3.2.1. Podpora územně plánovacích činností 2023+ (MMR)	Průběžná	135	Vyhlášení výzvy - příjem žádostí - realizace - čerpání											
3.2.2. Podpora územně plánovacích činností 2023+ (MMR)	Průběžná	90	Vyhlášení výzvy - příjem žádostí - realizace - čerpání											
<b>Oblast: 4. Cestovní ruch</b>		<b>517</b>												
4.1.1. Národní program podpory cestovního ruchu v regionech (MMR)	Kolová	140	Příjem žádostí	Hodnocení	Realizace a čerpání									
4.1.2. Národní program podpory cestovního ruchu v regionech (MMR)	Kolová	197			Vyhlášení / Příjem	Hodnocení	Realizace a čerpání							
4.2.1. Podpora veřejné infrastruktury CR 2025+ (MMR)	Průběžná	90	Vyhlášení výzvy - příjem žádostí - realizace - čerpání											
4.3.1. Podpora destinačního managementu CR 2025+ (MMR)	Průběžná	90	Vyhlášení výzvy - příjem žádostí - realizace - čerpání											
<b>Oblast: 5. Ostatní</b>		<b>205</b>												
5.1.1. Podpora NNO v souladu se Zásadami vlády pro poskytování dotací (MMR)	Kolová	55	Vyhlášení / Příjem	Hodnocení	Realizace a čerpání									
5.1.2. Podpora NNO v souladu se Zásadami vlády pro poskytování dotací (MMR)	Kolová	55			Vyhlášení / Příjem / Hodnocení	Realizace a čerpání								
5.1.3. Podpora NNO v souladu se Zásadami vlády pro poskytování dotací (MMR)	Kolová	55						Vyhlášení / Příjem / Hodnocení	Realizace a čerpání					
5.2.1. Podpora odstraňování bariér v budovách (MMR)	Kolová	15	Vyhlášení / Příjem	Hodnocení	Realizace a čerpání									
5.2.2. Podpora odstraňování bariér v budovách (MMR)	Kolová	10				Vyhlášení / Příjem	Hodnocení	Realizace a čerpání						
5.2.3. Odstraňování bariér v budovách - nový program (MMR)	Kolová	15						Vyhlášení / Příjem	Hodnocení	Realizace a čerpání				



# Pevnostní města: Systémový program obnovy a rozvoje pevnostních měst Terezín a Josefov

- Cíl programu: **zastavit další chátrání a devastaci** mimořádné architektonické a historické hodnoty obou pevnostních měst a nalezení jejich nového využití
- Realizace programu v období 10 let (2024–2033)
- Alokace programu **1,2 mld. Kč, ročně 120 mil. Kč** s podílem 50:50 pro každé pevnostní město
- Neinvestiční dotační program s možností v budoucnu investičního charakteru
- Předmět podpory - oprava a údržba historických objektů a fortifikací, souvisejících venkovních ploch, tvorba dokumentace a strategického plánu rozvoje území
- Dotace maximálně 70 % z celkových uznatelných výdajů projektu
- Oprávněnými žadateli o dotaci město Terezín a Jaroměř a jejich příspěvkové organizace

Terezín

Josefov



Spolufinancováno  
Evropskou unií



MINISTERSTVO  
PRO MÍSTNÍ  
ROZVOJ ČR

# Socioekonomická studie Dukovany

- MMR ve spolupráci s Jihomoravským krajem a Krajem Vysočina
- Posouzení přínosů a rizik výstavby nového bloku jaderné elektrárny Dukovany pro rozvoj dotčeného území
- Zpracování studie založeno na participativním přístupu
- Součástí zpracování studie budou terénní šetření veřejných subjektu, rezidentů a zaměstnavatelů v dotčeném území
- Výsledky studie zač. 4Q r. 2024
- Závěry studie budou prezentovány dotčeným aktérům



Spolufinancováno  
Evropskou unií



MINISTERSTVO  
PRO MÍSTNÍ  
ROZVOJ ČR



# Informační systém projektových záměrů

- Zajištěn provoz do roku 2029
- Sběr záměrů ZÚŠ a SVC
- Další rozvoj...



Spolufinancováno  
Evropskou unií



MINISTERSTVO  
PRO MÍSTNÍ  
ROZVOJ ČR



# VESNICE ROKU

V PROGRAMU OBNOVY VENKOVA

- Letos již **28. ročník** soutěže
- **Příjem přihlášek do 26. dubna 2024**
- **Nové webové stránky soutěže** [www.vesniceroku.cz](http://www.vesniceroku.cz)
- **Elektronizace přihlašovacího a hodnotícího procesu**
- **Zpětná vazba** obcím v návaznosti na návštěvy komisí
- Nová stuha: **FIALOVÁ STUHA** za inovativní řešení
- **Navýšení finanční alokace** pro odměny formou dotací pro vybrané stuhy a první, druhé a třetí místo v celostátním kole
- **Změna místa vyhlášení výsledků celostátního kola:** vždy v kraji vítězné obce z minulého ročníku: 21. září 2024, Uherské Hradiště



MINISTERSTVO  
PRO MÍSTNÍ  
ROZVOJ ČR

# OECD Regional Outlook 2023

Pravidelná zpráva OECD o regionálním rozvoji v zemích OECD

## ➤ DLOUHOTRVAJÍCÍ GEOGRAFIE NEROVNOSTÍ

- zabývá se nedávnými trendy, politickým vývojem a vyhlídkami v regionech OECD, (včetně základních příčin, které způsobují regionální nerovnosti ve výkonnosti a blahobytu)
- nabízí fakta, návrhy a politická doporučení, jak zlepšit konkurenceschopnost a produktivitu, podpořit inkluzivní růst, urychlit net-zero transition a zvýšit úroveň blahobytu prostřednictvím účinné politiky regionálního rozvoje a víceúrovňové správy
- Report k online čtení [ZDE](#)

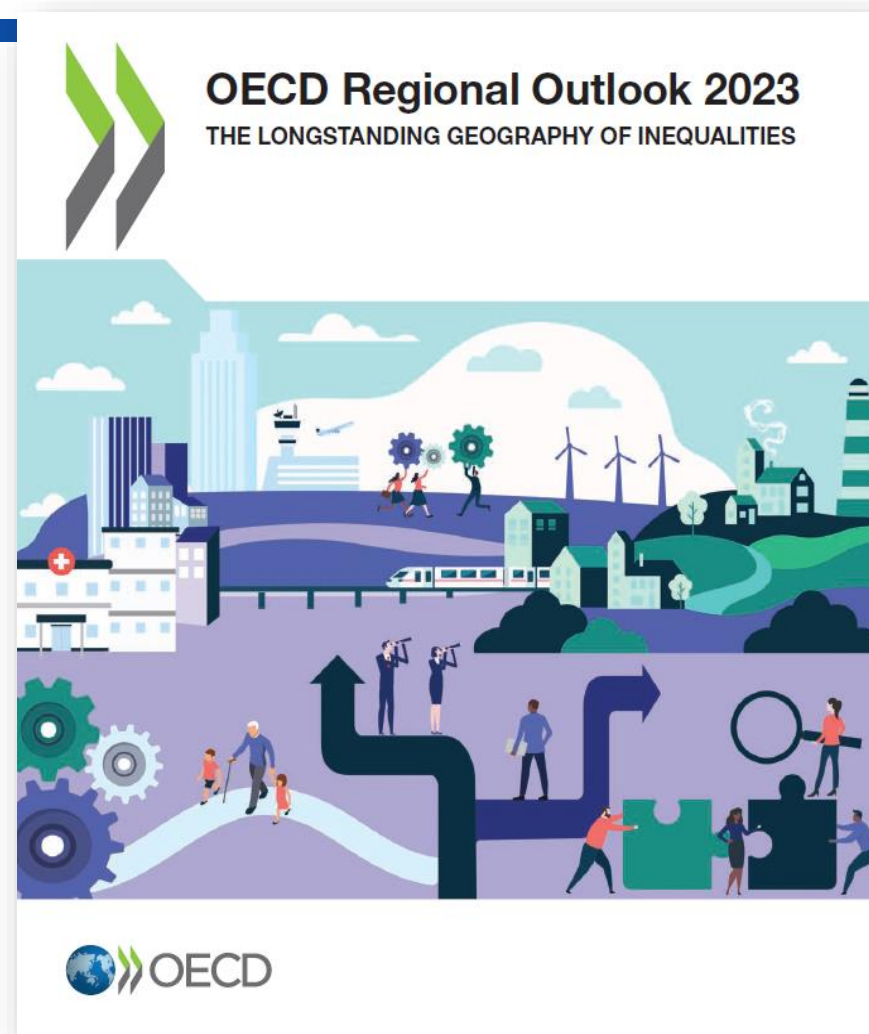

Spolufinancováno  
Evropskou unií



MINISTERSTVO  
PRO MÍSTNÍ  
ROZVOJ ČR

# V4 PRES

## Předsednictví České republiky ve Visegrádské skupině

1. 6. 2023 - 30. 6. 2024

hlavní motto: „**OBČANÉ V4**“

Koncepce budoucí visegrádské spolupráce:

- » Bezpečná a vyspělá společnost
- » Inovativní a propojená ekonomika
- » Podpora Ukrajiny

### Téma regionálního rozvoje:

*Jednání o možnostech podpory strukturálně postižených, transformujících se regionů a hospodářsky a sociálně ohrožených regionů*

» 22. 4. - 23. 4. 2024



Spolufinancováno  
Evropskou unií



MINISTERSTVO  
PRO MÍSTNÍ  
ROZVOJ ČR



# Presidency Council of the European Union

Komunikace a diseminace [Územní agendy 2030](#) (Territorial Agenda 2030, TA2030)

Přezkoumání Územní agendy 2030

» [Průzkum](#) o přijetí TA2030 (deadline 15. dubna 2024)

ES PRES (2023) – [webové stránky](#)

*Priority územní soudržnosti*

- » **Úloha středně velkých měst v integraci území.**
- » Pokračování TA2030, budoucnost pilotních akcí.
- » Policy paper: *Role malých a středně velkých obcí a měst v územním rozvoji a soudržnosti* ke stažení [zde](#)

BE PRES (2024) – [webové stránky](#)

*Priority územní soudržnosti*

- » **Boj proti umělému zastavování půdy, rozšiřování měst a záborům půdy.**
- » Přezkoumání TA2030, Komunikační strategie, Pilotní akce.



Spolufinancováno  
Evropskou unií



MINISTERSTVO  
PRO MÍSTNÍ  
ROZVOJ ČR

# Nové pilotní akce Územní agendy 2030 (TA2030)

## NOVÉ PILOT ACTIONS:

### Urbanizační strategie pro nadregionální/mezinárodní území čelící změně klimatu (Belgie)

» Cílem je vypracovat strategie pro lepší územní hospodaření s vodou v souvislosti se změnou klimatu na základě dvou případových studií (údolí Vesdre a údolí Woluwe).

### Cirkulární venkovské regiony (Německo)

» Cílem je podpořit venkovské regiony při jejich transformaci směrem k cirkulární ekonomice.

### Komplexní regulační TIA (Nizozemí)

» Cílem je zahájit diskusi s členskými státy, EK a tvůrci politik o významu územně citlivé politiky, implementace place-based přístupu a také zvýšit počet předpisů zohledňujících územní aspekty.

### Závěrečné zprávy pilotních akcí TA2030

- „Budoucnost pro zaostávající regiony“ ke stažení [zde](#)
- „Adaptace na změnu klimatu a odolnost prostřednictvím přeměny krajiny“ ke stažení [zde](#)
- „Malá místa mají význam“ ke stažení [zde](#)
- „Přeshraniční územní plánování – vize přeshraničního funkčního regionu s nulovými emisemi uhlíku“ ke stažení [zde](#)
- „Opatření v oblasti klimatu v alpských městech“ ke stažení [zde](#)



## ESPON 2030 (*European Spatial Observation Network*)

- Výzkumný program; podporuje územní plánování a regionální rozvoj
- poskytuje informace, analýzy, scénáře, mapy, databáze, indikátory aj., které přispívají k vyváženému rozvoji regionů či větších územních celků
- nejnovější [výzvy](#)
- informační seminář pro stakeholdery (zorganizován v lednu 2024, [prezentace](#) k dispozici)
  - Představeny byly podrobnosti třetího kola výzev pro předkládání návrhů, tematické akční plány programu ESPON, obecné principy cílených analýz, kritéria výběru předložených návrhů a následné kroky v případě úspěšného návrhu

## Pozvánka na **ESPON seminář v Mons** (Belgie)

- 5. – 6. června 2024; ve spolupráci s BE PRES, více [zde](#)
- „No net land take trajectories: policies and practices across Europe“

# Evropská městská iniciativa (EUI)

- Program řízený EK, kontaktní místo EUI na MMR: [web](#), [eui@mmr.gov.cz](mailto:eui@mmr.gov.cz)
- [EUI](#) propojuje města a stakeholdery napříč EU → udržitelný městský rozvoj

## Inovativní opatření

- Bezpečné **experimentování s inovacemi**, odlišnost od klasických dotačních titulů
- Žadatel = město + partnerství: další města, školy, soukromý a neziskový sektor, ...
- Až **5 mil. EUR** na projekt (**80 %** hradí EU)
- Probíhající projekty 1. výzvy [zde](#)
- **3. výzva květen – říjen 2024**

## Budování kapacit a znalostí

- City-to-city exchanges = krátkodobé návštěvy měst
- Peer reviews = zpětná vazba na strategii ITI od dalších měst
- Capacity building events = setkání ITI měst, ŘO a EK
- [Portico](#): spojte se s kolegy z Evropy





## Výzva pro příklady dobré praxe **URBACT Good Practice**

- otevřena od **15. dubna 2024** do 30. června 2024
- netvoří se síť měst – do výzvy se každé **město zapojuje individuálně**
- možnost **ukázat svou dobou praxi**, která má potenciál být využita i jinde v EU
- pro více informací nás kontaktujte na [urbact@mmr.gov.cz](mailto:urbact@mmr.gov.cz) nebo sledujte [facebook.com/urbactcz](https://facebook.com/urbactcz)

## Výzva pro síť měst **Innovation Transfer Networks** byla otevřena do 20. března 2024

- cíl - replikovat a šířit inovace vzešlé z projektů [Urban Innovative Actions](#)
- do výzvy se zapojila mj. města Kladno, Olomouc, Ústí nad Labem

## Aktuálně je v ČR zapojeno do programu 6 měst

- Brno, Broumov, Hradec Králové, Jablonec nad Nisou, Písek, Žďár nad Sázavou
- projekty v těchto sítích měst (**Action Planning Networks**) potvrzují do konce roku 2025



# Informace územních partnerů pro Regionální komoru

---

*Miroslav Janovský, Jana Kuthanová*



Spolufinancováno  
Evropskou unií



MINISTERSTVO  
PRO MÍSTNÍ  
ROZVOJ ČR





**POZICE ASOCIACE KRAJŮ ČESKÉ REPUBLIKY  
PRO VYJEDNÁVÁNÍ PODMÍNEK  
V PROGRAMOVÉM OBDOBÍ 2028+**



# BUDOUCÍ SMĚŘOVÁNÍ KOHEZNÍ POLITIKY

- ✓ v současné době není vůbec jisté, **jak bude další programové (finanční) období 2028+** na úrovni EU **vypadat**:
  - případné rozšiřování EU a jeho dopad,
  - snaha čistých plátců obdržet finanční prostředky (většinou s nápadem na nový nástroj),
  - tlak na posílení rozhodovacích pravomocí na evropské úrovni,
  - nové výzvy (zelené či bezpečnostní) a geopolitická situace;
  
- ✓ kraje
  - podporují **pokračování kohezní politiky i po roce 2028 v současných intencích** – stejné stanovisko se nyní vytváří i na národní úrovni – nutno i zde hrát aktivní roli a spolupracovat s centrální úrovní,
  - jsou připravené zásadním způsobem **přispět k její efektivní a účelné přípravě a následné implementaci**,
  - vnímají řešení klimatické změny a kvality životního prostředí jako důležité úkoly pro budoucnost, přímé prostředky na jejich dosažení však nemají být na úkor kohezních cílů.

# VNITROSTÁTNÍ ÚROVEŇ

- ✓ **kraje** by měly hrát aktivnější roli jak při přípravě, tak při realizaci kohezní politiky,
- ✓ v současném i minulém programovém období až na drobné výjimky **zastávají pozici, která neodpovídá jejich zákonnému zmocnění v legislativě ČR** (zákon o podpoře regionálního rozvoje) a ve většině případů jsou “pouze“ žadatelé o příspěvek (dotaci), nabízí se **navázat na** již vytvořené struktury, inspirovat se tím dobrým, co v současných nástrojích existuje (např. větší úloha krajů v rámci OPST) a **vytvořit tak nástroj** (integrované regionální strategie), který dokáže integrovat investiční a rozvojové aktivity v rámci širšího územního celku,
- ✓ pokračovat ve **zjednodušování pravidel implementace** kohezní politiky jak na úrovni EU, tak zejména v rámci pravidel daných českou legislativou,
- ✓ kraje zároveň respektují stanovisko hl. m. Prahy ohledně **specifických problémů Prahy** a jejího okolí a **aspiraci na samostatný program** s řídicím orgánem na úrovni hl. m. Prahy.

# INTEGROVANÉ (SYNERGICKÉ) REGIONÁLNÍ STRATEGIE - IRS

- ✓ **odpovědnost krajů za rozvoj svého územního obvodu** (zákon o PRR) vybízí k jejich koordinační roli, tj. kraj/region by měl představovat **hlavní úroveň implementace kohezní politiky**, zároveň jsou k tomu ale potřebné adekvátní prostředky,
- ✓ **flexibilní nástroje pro lépe zacílený přístup k specifikům jednotlivých krajů** prostřednictvím
  - definice potřeb a priorit funkčního území krajů,
  - popisu očekávaných výsledků a dopadů intervencí,
  - tvorby seznamu klíčových projektů všech relevantních aktérů – vzájemná provázanost přispěje k efektivnějšímu řešení konkrétních problémů a výzev,
- ✓ **zpracování a realizace IRS na partnerském přístupu** za využití dosavadních zkušeností z fungování integrovaných nástrojů a OPST,
- ✓ **řízeny za přispění RSK** a dalších platforem v kraji (stanovování priorit, nastavení výzev) prostřednictvím **spolupráce se subjekty na národní úrovni a v koordinaci se zástupci ostatních územních nástrojů**,
- ✓ **umožní**
  - přípravu časově náročnějších komplexních projektů,
  - kombinaci výhod různých typů projektů a operací (strategické projekty, zastřešující skupinové projekty, tematické výzvy, atp.)
  - akceleraci rozvojových aktivit jak v jádrovém území krajů, tak v HSOÚ, či periferiích i ve středně velkých městech,

# ZÁVĚR

- ✓ kraje nemají ambici v budoucím programovém období nahradit zavedené integrované nástroje na úrovni městských aglomerací a venkovských oblastí, zároveň ale chtějí pro tyto nástroje být partnerem a řešit vzájemné synergie a doplňkovost na platformě RSK, které mohou při přípravě a realizaci projektů mezi integrovanými nástroji na úrovni regionů, měst a venkova vznikat,
- ✓ IRS by měly být využity i pro koordinaci dalších evropských, národních a jiných finančních zdrojů, aby tím byly zvýšeny synergické efekty při koordinaci vícezdrojového řešení konkrétních problémů v území,
- ✓ IRS mohou být šancí prosadit investice, které nejsou v Bruselu „populární“ - zajistí komplexní přístup a potřebnou provázanost.



# **NÁRODNÍ SÍŤ MÍSTNÍCH AKČNÍCH SKUPIN ČESKÉ REPUBLIKY**

4. dubna 2024, Ostrava  
Národní stálá konference



# AKTIVITY NS MAS ČR

- **aktualizace zaměření činnosti Pracovních skupin**
  - PS LEADER (Jan Florian, MAS Český Západ)
  - PS Mezinárodní spolupráce (Gustav Charouzek, MAS Královská stezka)
  - PS Program a vize (Jiří Krist, MAS Opavsko)
  - PS Vzdělávání (Markéta Pošíková, MAS Podlipansko)
  - PS Enviro (Petr Kulíšek, MAS SPLAV)
  - PS Chytrý venkov (Miloslav Oliva, MAS Region Pošembeří)
  - PS Sociální (Markéta Dvořáková, MAS Brdy – Vltava)
  - PS Podnikání (Aneta Knytlová, MAS Mezilesí)
  - PS Venkovská mládež (Lenka Lejčková, MAS Kraj živých vod)
- + **navazující aktualizace seznamu členů pracovních skupin**
- **aktualizace Vize a Strategie rozvoje NS MAS**
- **příprava pozice NS MAS ČR pro Programové období 28+**  
zejm. ve vztahu k využití IN CLLD

# Stanovisko NS MAS ČR k CLLD-U

- NS MAS
  - **vítá zájem** o rozšíření metody CLLD do měst nad 25 tis. obyvatel,
  - upozorňuje na **základní principy metody LEADER**,
  - doporučuje **prověřit skutečný zájem místních subjektů z různých sektorů** v městských oblastech o založení tzv. MAS - **iniciativa zdola**,
  - současně doporučuje **prověřit motivaci měst** - metoda LEADER/CLLD je vhodná pro realizaci převážně **menších komunitních projektů**,
  - požaduje uplatnit **stejně minimální standardy**, jako na 180 venkovských MAS, zejm. **založení MAS**,
  - doporučuje nové městské MAS vyzvat k **dlouhodobé spolupráci a partnerství s ostatními MAS v daném kraji a s min. 1 venkovskou MAS**,
  - je připravena poskytnout **konzultační a mentorskou podporu**,
  - je připravena zřídit **Platformu nebo Pracovní skupinu pro CLLD v městském prostředí**
  - žádá příslušné ŘO o poskytnutí **záruk, že CLLD-U neohrozí stávající ani budoucí finanční alokace z OP ani personální kapacity ŘO určené pro CLLD ve venkovském prostoru**,
  - upozorňuje na **možnost realizovat projekty na principu partnerství, nebo s využitím komunitního plánování, i ve stávajících IN, zejm. ITI, RAP nebo KPSVL**

# MAS A CLLD-U

## MĚSTA dle zapojení do CLLD-U

- města, která projevila zájem o využití metody CLLD-U
- ostatní města nad 25 000 ob. bez IN
- města v ITI, která projevila zájem o využití metody CLLD-U

## MAS dle zapojení do CLLD-U

- MAS u měst se zájmem o CLLD-U
- MAS v okolí ostatních měst do 25 000 ob.
- MAS u měst ITI se zájmem o CLLD-U

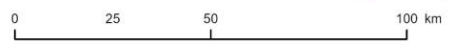
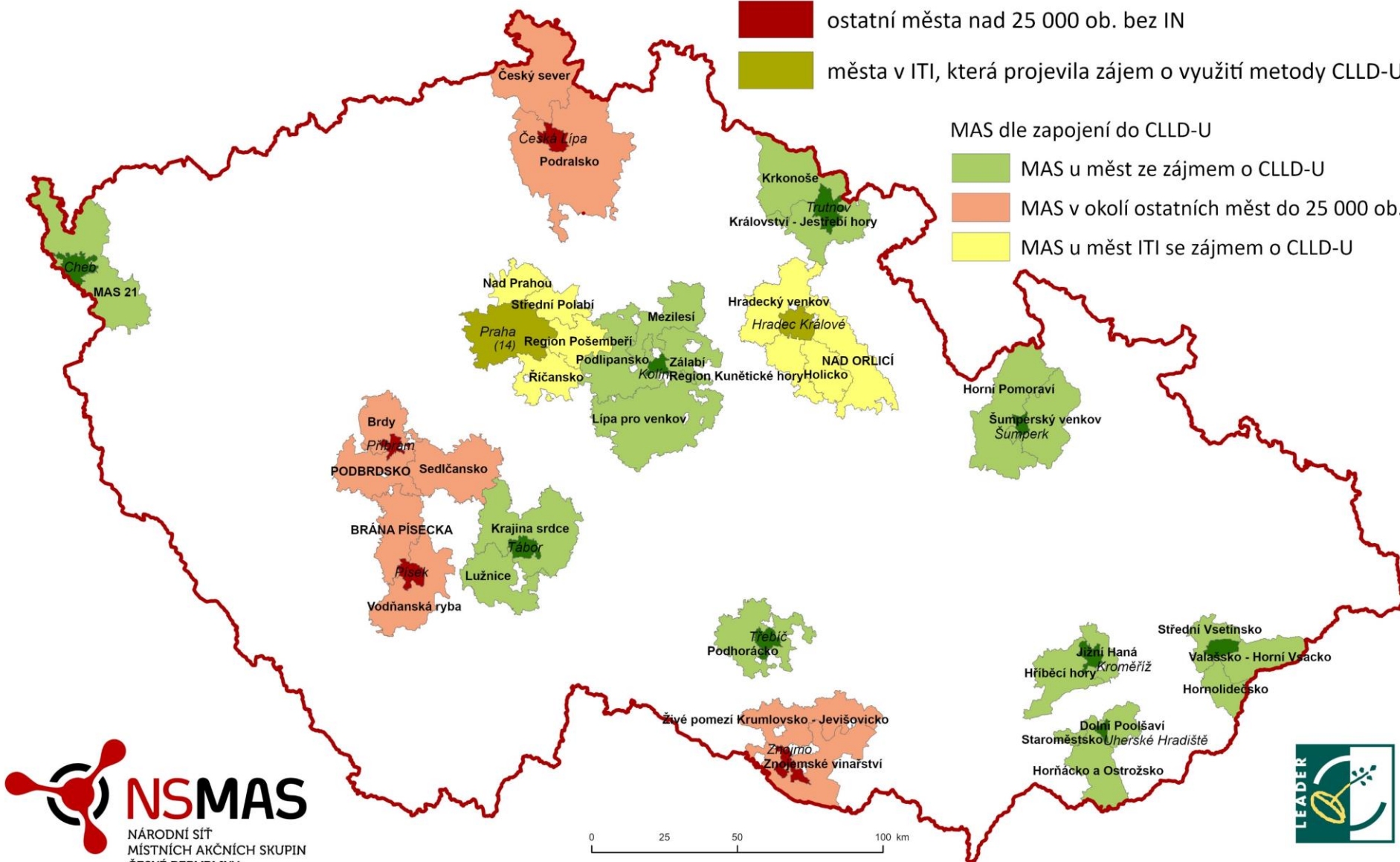

Názvy MAS byly pro potřebu vizualizace zkráceny či upraveny.

# NOVÉ AKTIVITY NS MAS

## VIDEOPÁTEČEK

- pravidelné zveřejňování 1 videa z/o MAS každý pátek na [www.facebook.com/nsmascr](http://www.facebook.com/nsmascr)

## 3MAS

- neformální online setkání 3 náhodně vylosovaných MASEk ze 3 různých krajů
- 45 minut každých 14 dní

## AKADEMIE LEADER

- cyklus vzdělávacích seminářů pro pracovníky MAS
- 5 dvoudenních bloků (5 bloků x 2 dny x 7 hod. = 70 hodin), 4-11/2024
- [Akademie Leader – Zkušenosti pro NOVÁČKY](#) - noví/začínající zaměstnanci MAS
- [Akademie Leader – Energie pro MATADORY](#) - zaměstnanci MAS pracující v hnutí LEADER více programových období
- <https://www.nsmascr.cz/pro-mas/akademie-leader/>

# AKCE NS MAS

## **ENERGOfest / 8. – 9. 4. 2024, Praha**

- konference komunitní energetiky a energetických úspor
- aktuální informace, praktické návody
- Český institut informatiky, robotiky a kybernetiky (CIIRC - ČVUT)
- [www.bit.ly/energofest2024](http://www.bit.ly/energofest2024)

## **Valná hromada / 25. – 26. 4. 2024, Praha**

- ČT 10/13-16h - semináře Pracovních skupin NS MAS
  - Mezioborové spolupráce včasné identifikace ohrožených dětí (PS Sociální + SOFA)
  - Lektorovaná procházka po zajímavých enviro realizacích po Praze (PS Enviro + SZKT)
  - Kvalitní škola jako nástroj ke sledování dopadu změny v území a Průvodce jako nástroj plánování v oblasti vzdělávání (PS Vzdělávání + ČSI + NPI)
  - Vycházkové představení vlastní činnosti a spřátelených org. (PS Venkovská mládež + ČRD M + DZS)
  - Inovace a AI pro MAS (PS Chytrý venkov)
- ČT 19:00 – neformální společenský večer – Národní zemědělské muzeum (350 Kč)
- PÁ 10-15h – Valná hromada – AVI MMR
- [https://www.nsmas.cz/pro-mas/akce-1/vh-ns-mas/?fbclid=IwAR2r7qynmdlrPOlJOuG0in0KB\\_Q-LL14-fe6DFu6iaiJ-FGK-AFCxRMgnf4](https://www.nsmas.cz/pro-mas/akce-1/vh-ns-mas/?fbclid=IwAR2r7qynmdlrPOlJOuG0in0KB_Q-LL14-fe6DFu6iaiJ-FGK-AFCxRMgnf4)

## **LEADERfest / 5. – 7. 6. 2024, Harrachov – Hotel Sklář**

- ST 9:30-11:30 Pracovní skupiny, 13 Slavnostní zahájení, 14-17:30 exkurze, 19:30 zábavný večer
- ČT 9-12 PechaKucha, 14-16:30 workshopy (energie, vzdělávání, příroda a klima, podnikání a inovace, sociální práce, památky a živá tradice), 19:30 společenský večer
- PÁ 9:30-11:30 pěší túry s průvodcem
- [www.leaderfest.cz](http://www.leaderfest.cz) (1500 Kč)

# MEZINÁRODNÍ AKCE



**Bringing the Rural Pact closer to citizens**  
22. 5. 2024, Brusel

- Policy Action Lab
- posílení zapojení do paktu pro rozvoj venkova **na místní úrovni**
- [https://ruralpact.rural-vision.europa.eu/events/bringing-rural-pact-closer-citizens\\_en](https://ruralpact.rural-vision.europa.eu/events/bringing-rural-pact-closer-citizens_en)



**Youth LEADER Forum**  
11. - 13. 6. 2024  
Vierumäki, Finsko

- setkání motivovaných mladých lidí (**18-35 let**) podílejících se na implementaci LEADERu na místní i národní úrovni
- předregistrace do 5.4.2024 [https://eu-cap-network.ec.europa.eu/events/young-leader-forum\\_en](https://eu-cap-network.ec.europa.eu/events/young-leader-forum_en)



**European LEADER Congress**  
2. – 3. 10. 2024  
Poitiers, Francie

- téma: **spolupráce MAS napříč EU** - semináře, workshopy, sdílení zkušeností, trh spolupráce apod.
- předpokládaná účast 15-30 zástupců MAS a ŘO za ČR
- podpora CSV v jednání

# DĚKUJI ZA POZORNOST



**Jan Florian**

místopředseda

Národní síť Místních akčních skupin České republiky, z.s.

**t** + 420 77 44 99 396

**e** [j.florian@nsmascr.cz](mailto:j.florian@nsmascr.cz)

# Přestávka

---



Spolufinancováno  
Evropskou unií



MINISTERSTVO  
PRO MÍSTNÍ  
ROZVOJ ČR





# Činnost RSK a sekretariátů

---

*Miroslav Daněk, MMR*



Spolufinancováno  
Evropskou unií



MINISTERSTVO  
PRO MÍSTNÍ  
ROZVOJ ČR

# Činnost RSK a sekretariátů

- **Činnost NSK a RSK** je jednou z podmínek čerpání EU fondů (územní dimenze)
- **RSK fungují od roku 2015** – začínají už 9. rok činností, článek systému koordinace územní dimenze
- RSK x sekretariáty RSK
- **Výzva z území: pravidelné setkávání (cca 1x2 měsíce) na úrovni ŘO OSA a vedoucích odborů krajů nad strategickými záležitostmi**
  - » nutná definice „strategických“ záležitostí



# Činnosti sekretariátu RSK – příklad činností

- Projednává a schvaluje **RAP** pro území kraje
- **Národní plán obnovy** – hodnocení projektů (komponenty 2.8, 4.5)
- Spolupracuje na aktualizaci **KAP** a zpracovateli **MAP**
- Organizuje **jednání RSK** (min. 2x ročně)
- Organizuje jednání **pracovních skupin** při RSK
- Podílí se na **přípravě a implementaci strategických dokumentů** (SRR a její Akční plány, SRK, RIS 3 ...)
- **Komunikace s územím** – přenos informací mezi další subjekty v území, užší cílové skupin, zjišťuje **absorpční kapacitu** na území kraje v rámci ISPZ
- Organizování **seminářů, konferencí** a jiných akcí



# Činnosti sekretariátu RSK – nad rámec

## Příklady iniciativ sRSK:

- Pravidelné konference RSK (např. Příležitosti pro region, Dotační příležitosti pro obce)
- Setkávání starostů, podnikatelů a významných aktérů v oblasti regionálního rozvoje
- Vzdělávání v regionu:
  - » on-line moduly pro obce a veřejnou správu
  - » webináře
  - » workshopy
  - » školení
- Inspirace a dobrá praxe v území: vyhlášení soutěže RSK Bud'te inspirací
- Vydávání Zpravodaje RSK
- Zpracování publikací (např. Stavů čerpání fondů EU)
- Provoz webových portálů rsk (včetně dotační portál, aj.)



# #hrajemskrajem



Aktuality o rozvoji kraje  
[@hrajemskrajem](#)



Moravskoslezský  
kraj

# Moravskoslezský kraj

- # nejhustěji zalidněný region
- # průmyslový kraj
- # v transformaci
- # strategická poloha
- # brain drain



# 1,2 mil. obyvatel

# 5 430 km<sup>2</sup>

# 5 univerzit

# 5,23 % nezaměstnanost

# 650 brownfieldů

# Lidé

# Podnikání

# Prostředí



Podnikavější  
Inovativnější



Vzdělanější  
Zaměstnanější



Zdravější  
Soudržnější



Čistější  
Zelenější



Propojenější  
Chytřejší



Atraktivnější  
Kulturnější





# LEPŠÍ IMAGE



#propojenější



#zelenější



#čistější



#kulturnější



#podnikavější

#chytřejší

## Podnikání

## Prostředí

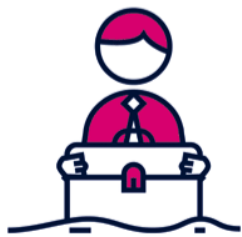

#zaměstnanější



#inovativnější



#vzdělanější

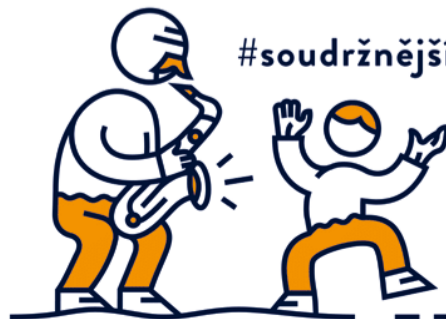

#soudržnější

## Lidé



#zdravější



#atraktivnější





Zastavení odlivu obyvatel z kraje

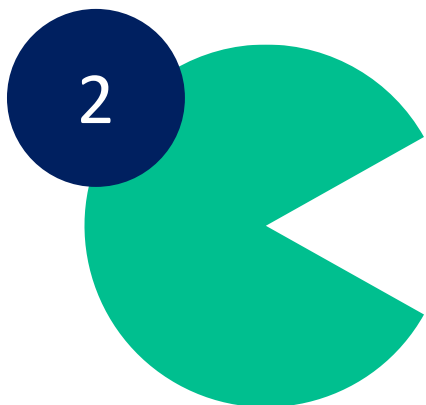

Lepší image kraje



2010  
2022

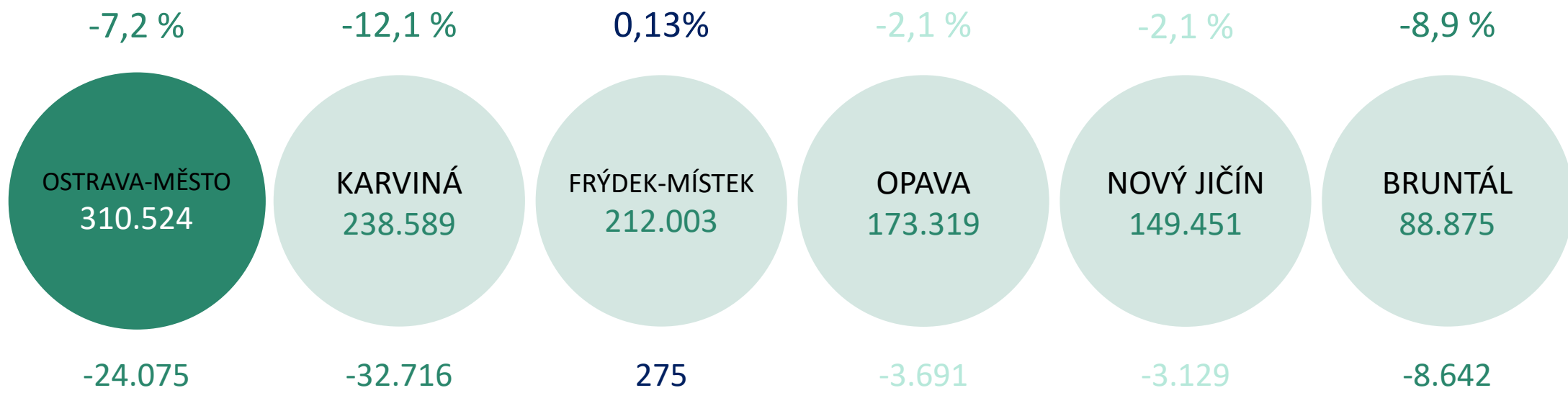

**OBYVATELSTVO MSK**  
2010 | 1.244.739  
2022 | 1.172.761

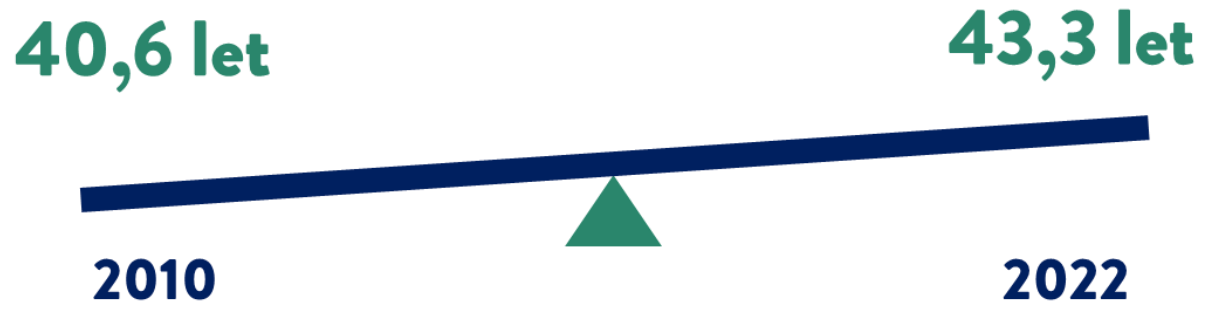

**Středočeský kraj: o 1,2 let ↑**  
**Ústecký kraj: o 4,1 let ↑**



# ÚBYTEK OBYVATEL

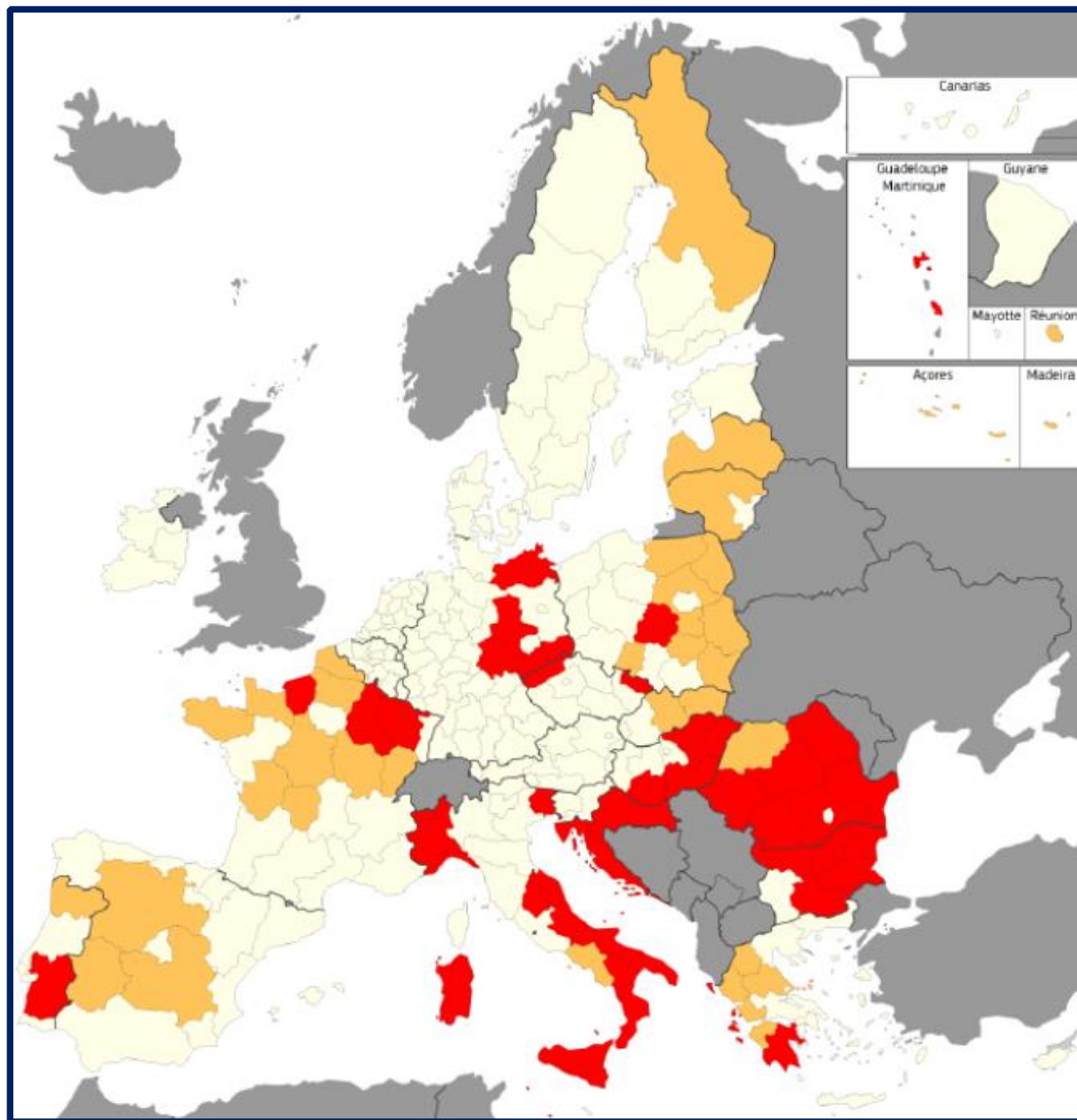

Už nejsme  
krajem horníků

V IT pracuje 3x více  
zaměstnanců  
než v těžkém průmyslu

Průměrná hrubá mzda v MSK	38.112 Kč
Průměrná hrubá mzda v IT v MSK	45.356 Kč

## Podíl na tvorbě HDP dle sektorů

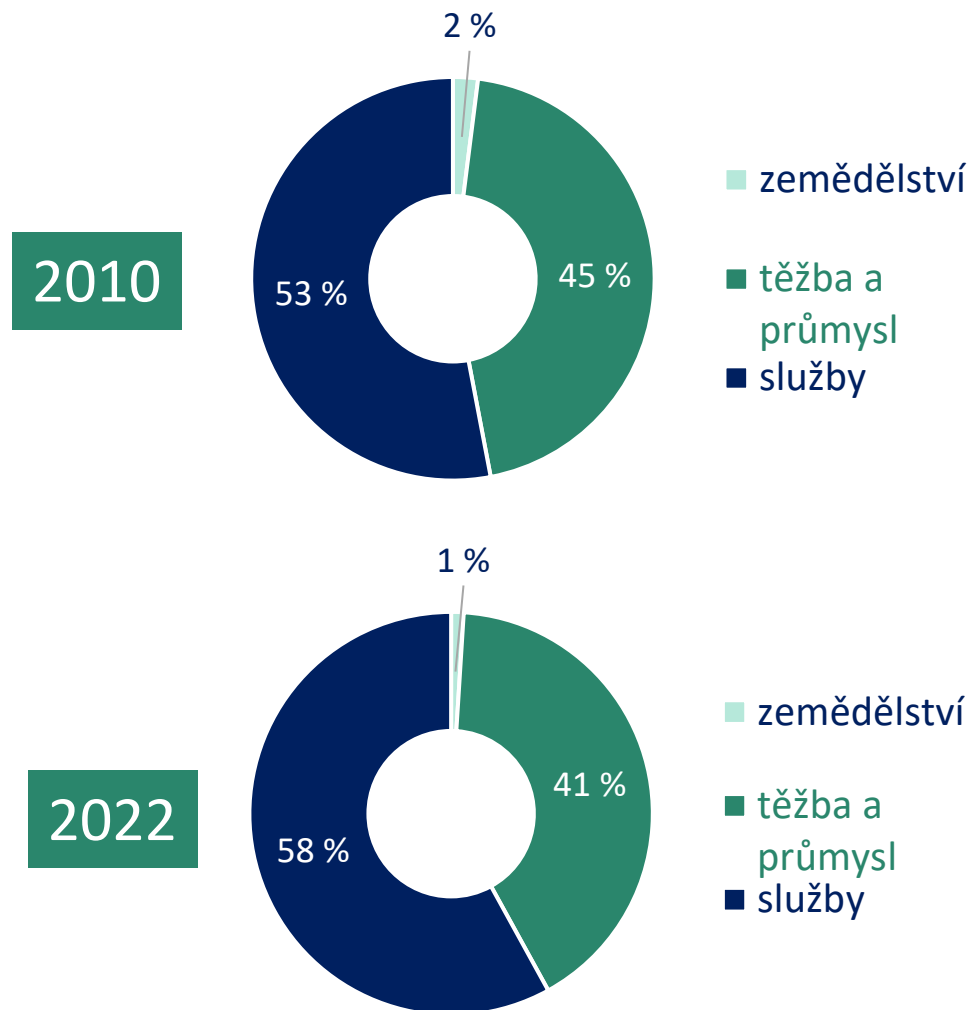

Průměrná mzda  
se v MSK zvedla  
od roku 2010  
o 16.657 Kč

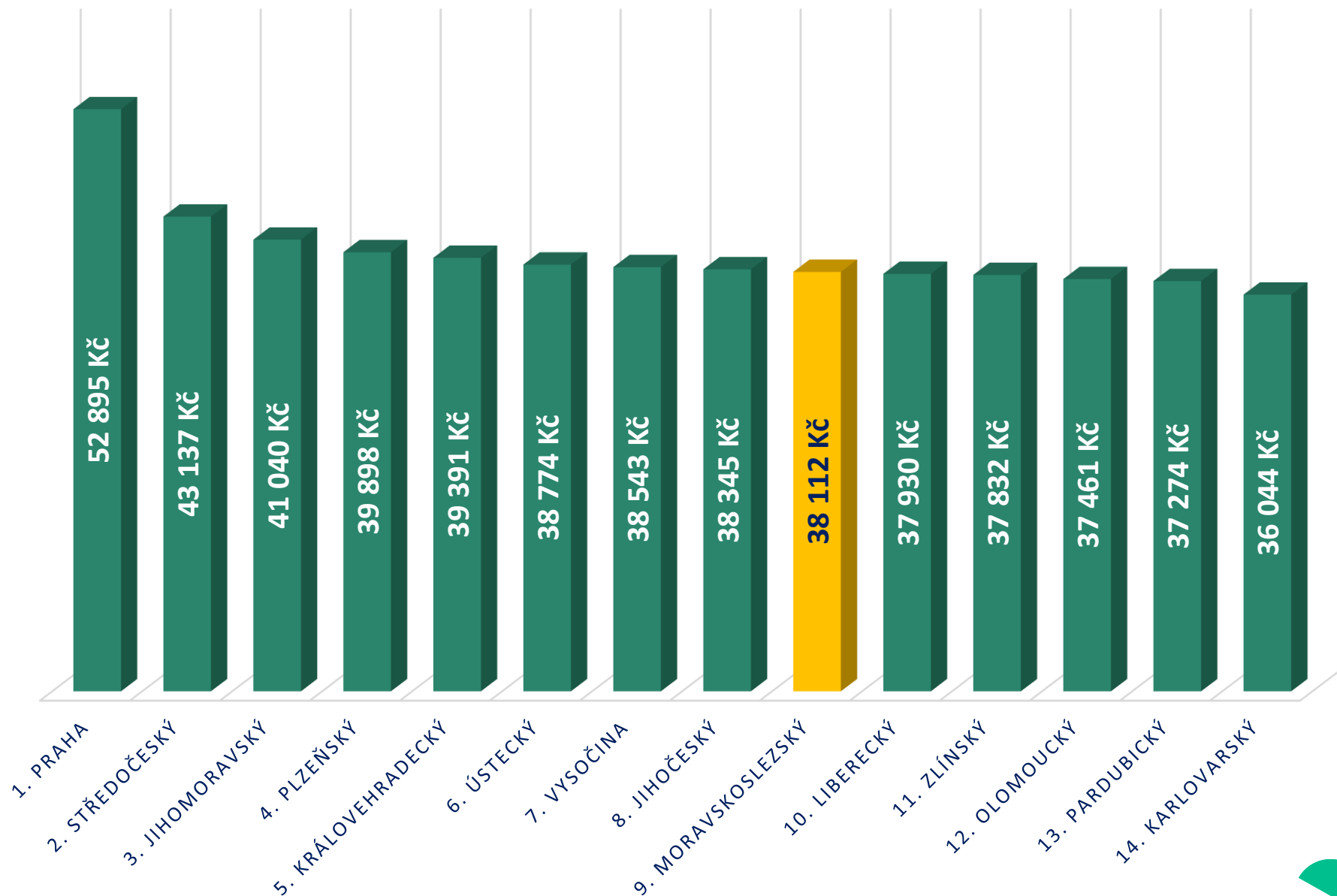

# Kolik let trvá pořídit si byt o velikosti 70 m<sup>2</sup> ve vybraných krajích?

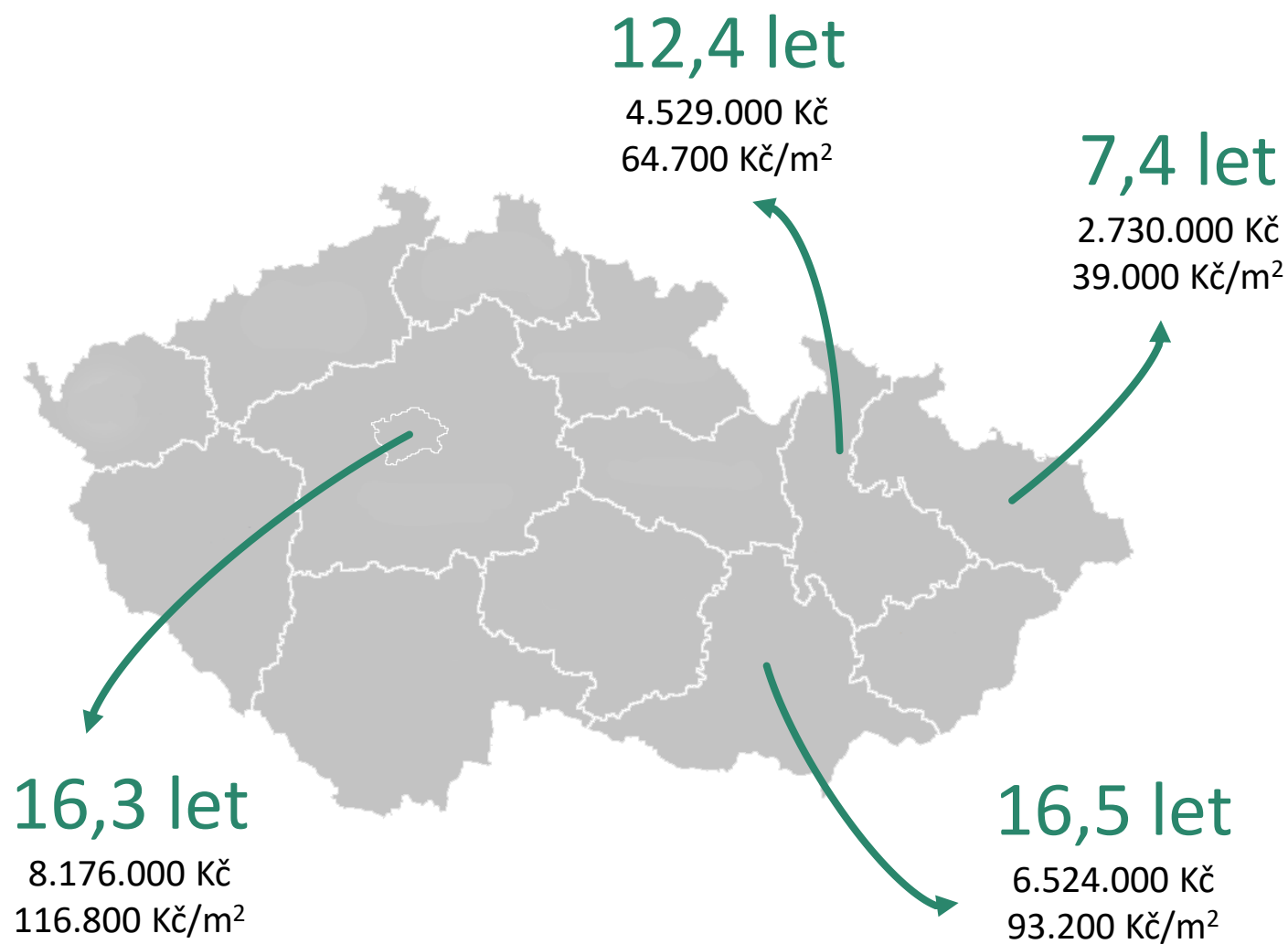

# Nástroje změny

Regionální stálá konference MSK

Rozvojové agentury

Pracovní skupiny

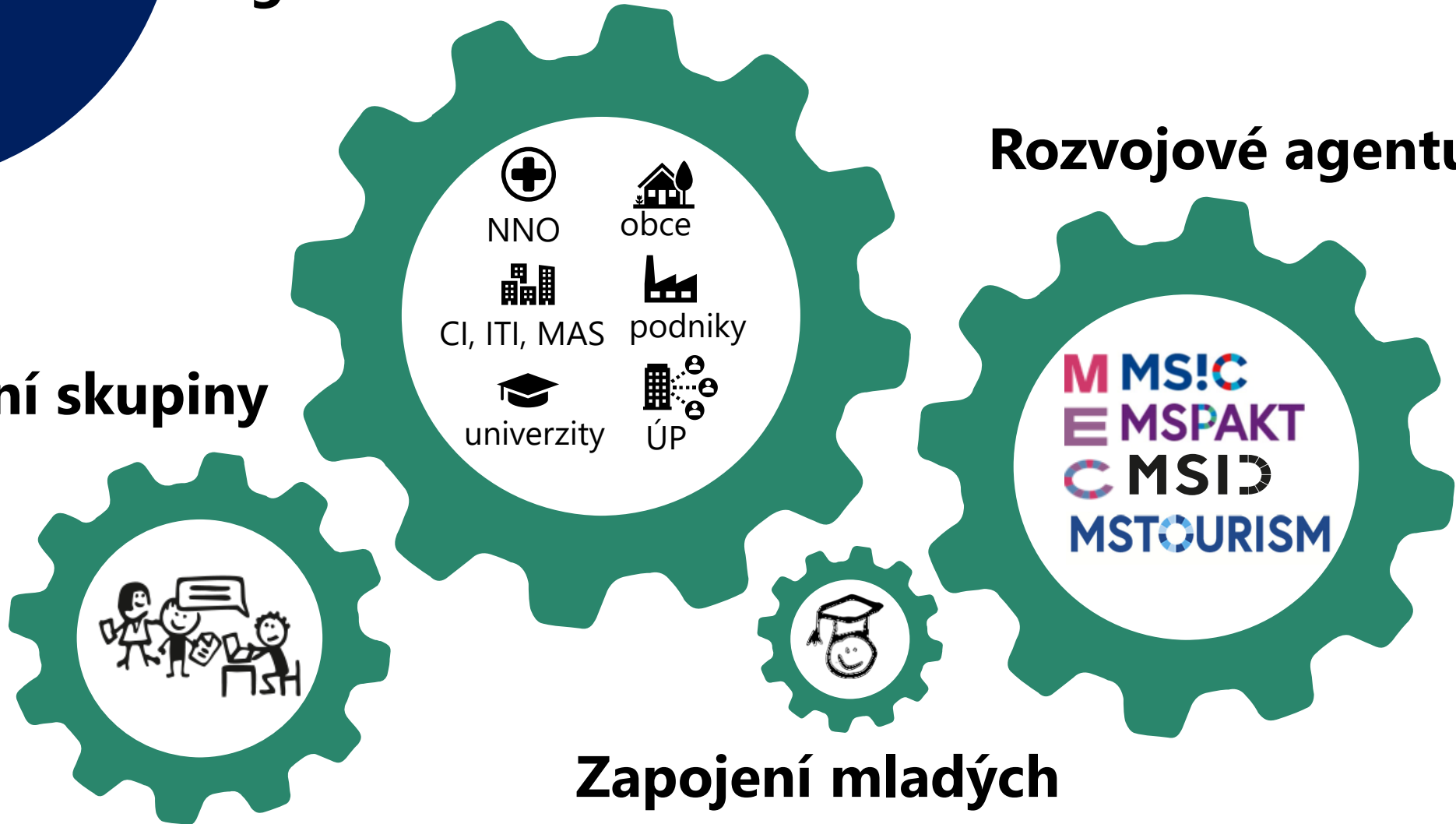

Zapojení mladých

# 5 krajských agentur

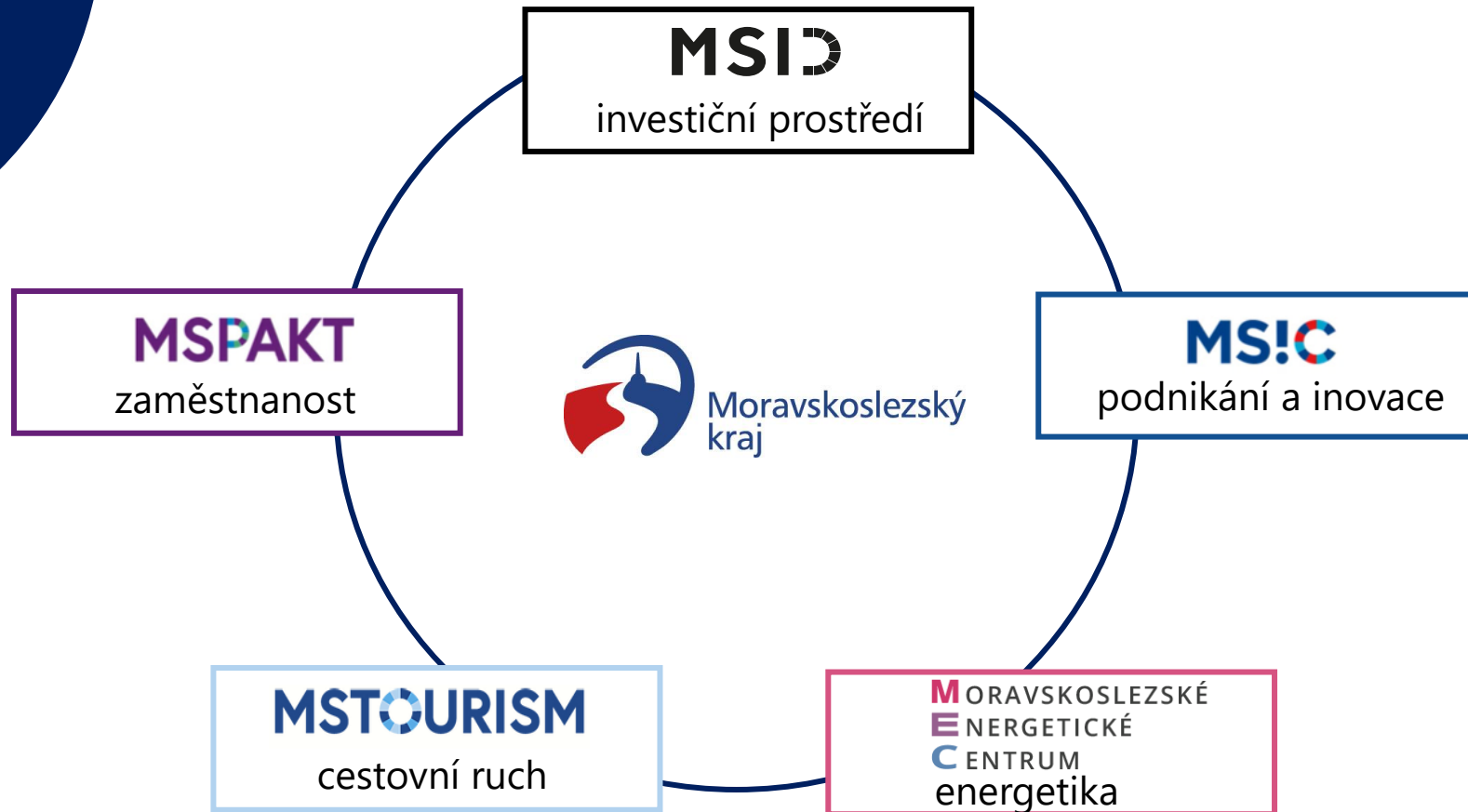



# Příležitost pro změnu

OP ST  
17,4 mld. Kč

- partnerský přístup
- komplexní transformační projekty
- bottom-up přístup
- zohlednění rozdílných potřeb krajů



# POHO 2030

- 62 km<sup>2</sup> území
- 160 000 obyvatel
- 350 ha důlních areálů
- 400 MW potenciál rozvoje OZE
- 500 ha rozvojových ploch

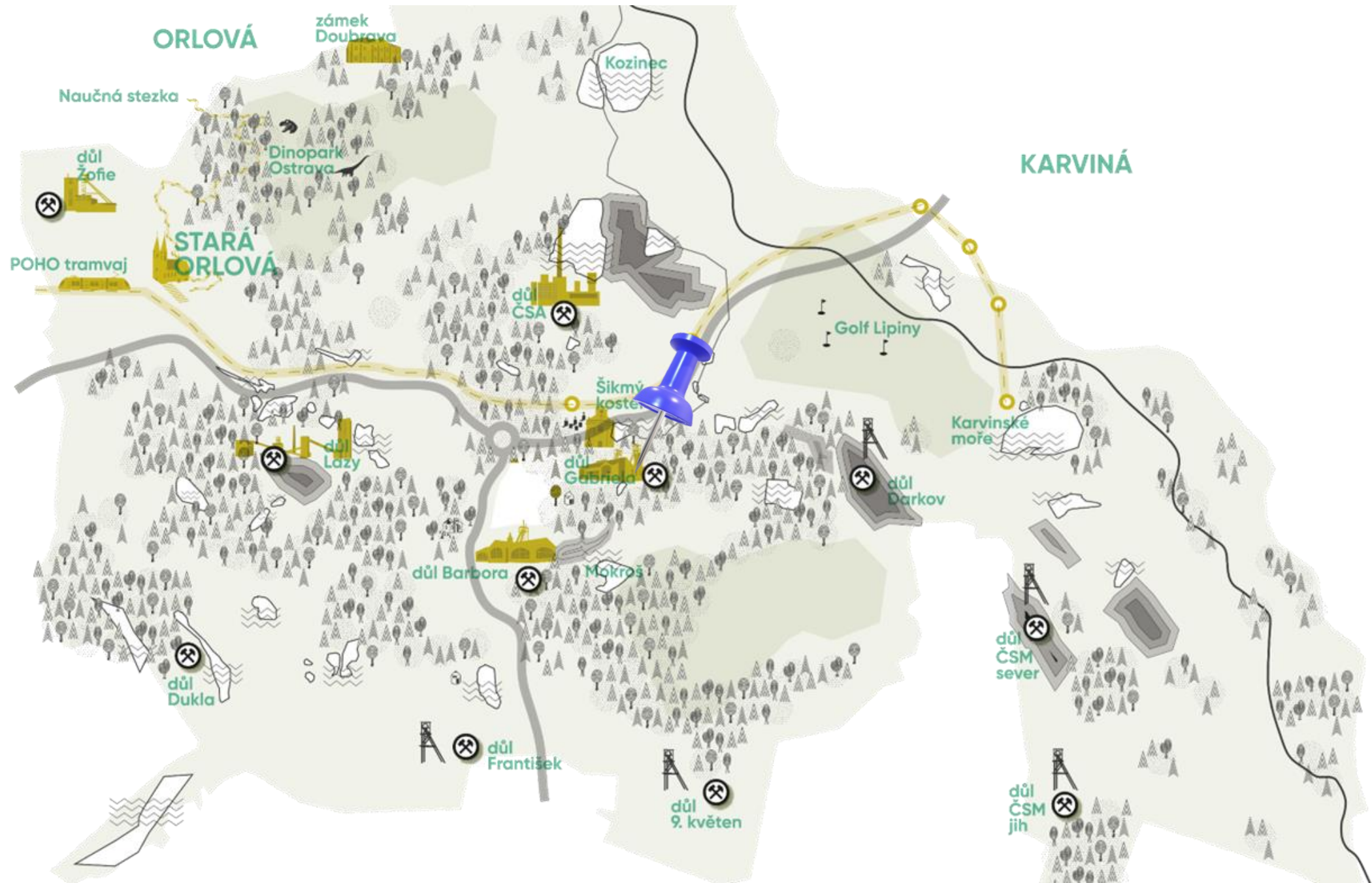

# POHO PARK GABRIELA

Revitalizace 150 let starého dolu

Brána pohornického území Karvinska

Expozice, kultura, výstavy

Turistické informační centrum

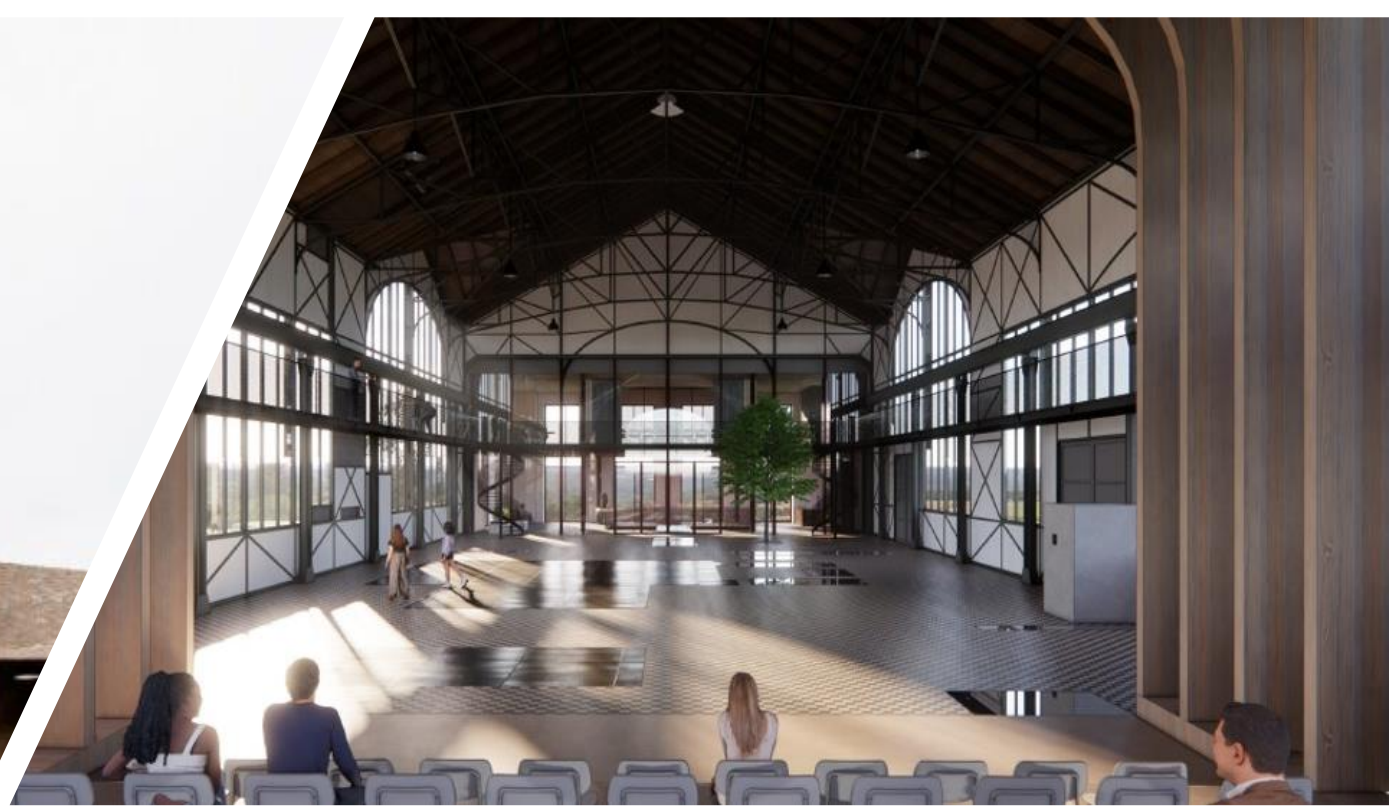

KARIN LEDNICKÁ



# ŠIKMÝ KOSTEL

románová kronika ztraceného města  
léta 1894–1921





# 45 000

## NAVŠTĚVNÍKŮ CELKEM

2500

ONLINE  
**HELAX**  
OPEN AIR 23



1000

MIMO  
PROUDY

LODIČKY



2500

19. 5. 2023

KARVINSKÝ  
**MAJ  
& LES**



5 000

LODIČKY  
UVÁDĚJÍ KARVINSKÝ  
FOOD FESTIVAL

**SMACZ  
NEGO** PO  
TŘETI  
RAZI!



2500

KARVINÁ  
**ROCKS**  
\* 2023 \*



4 000

SLAVNOSTI  
GULÁŠE

LODIČKY



1500

LODIČKY  
**SUMMER  
OPEN AIR**  
KARVINA 18/8/2023



## NEJVĚTŠÍ AKCE





# DOLNÍ OBLAST VÍTKOVICE

- příklad integrovaného projektu
- první česká památka na seznamu Evropského kulturního dědictví
- top atraktivita v MSK
- nejnavštěvovanější mimopražské turistické lákadlo

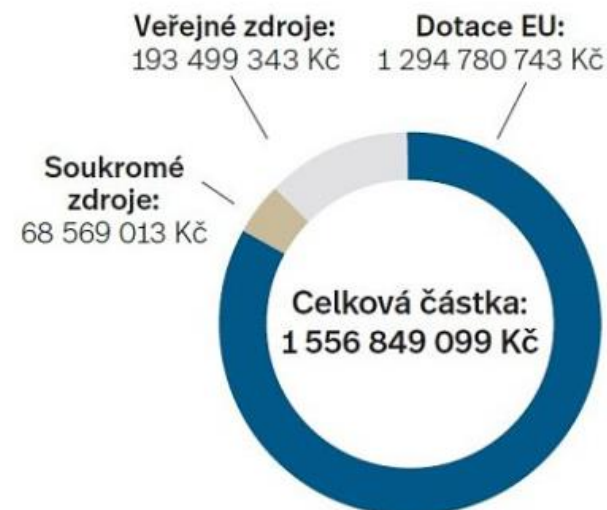



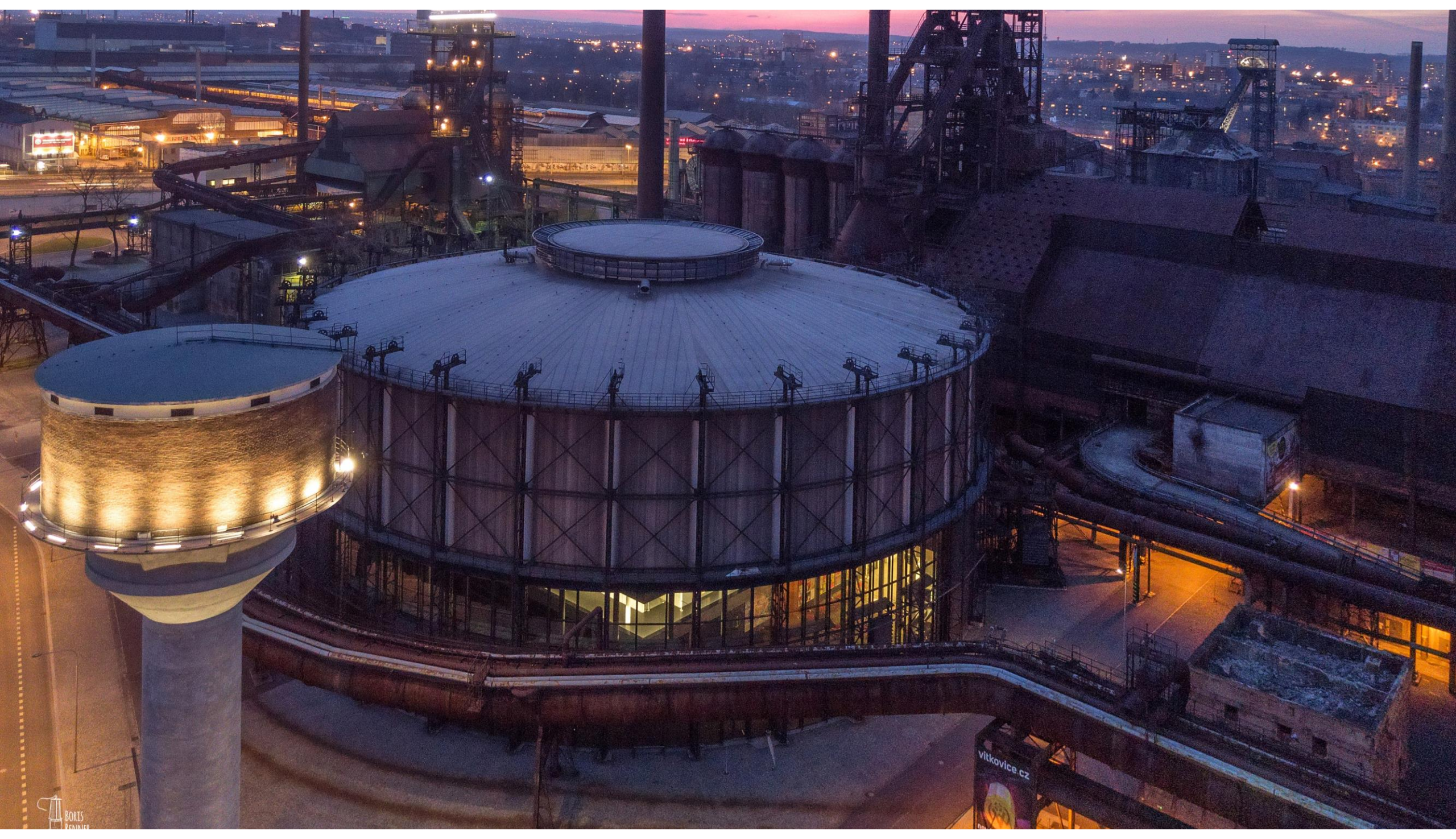









## Drtikolka

Druho času nejbližší Československý sklápěč (celková nosnost 38 tun) a první ve světě 8x4 je pro tancůvky značky znám jako Drtikolka. Prázdníky se dočkat díky rodinnému filmu Prázdniny pro psa z roku 1960 a Tomášem Hojsem v hlavní roli. Řidič motužné sráží Štěr Tatra, kterého hrál Vladimír Krutina, má ve filmu prázdníku Drtikol.



Tatra 813 8x4 51







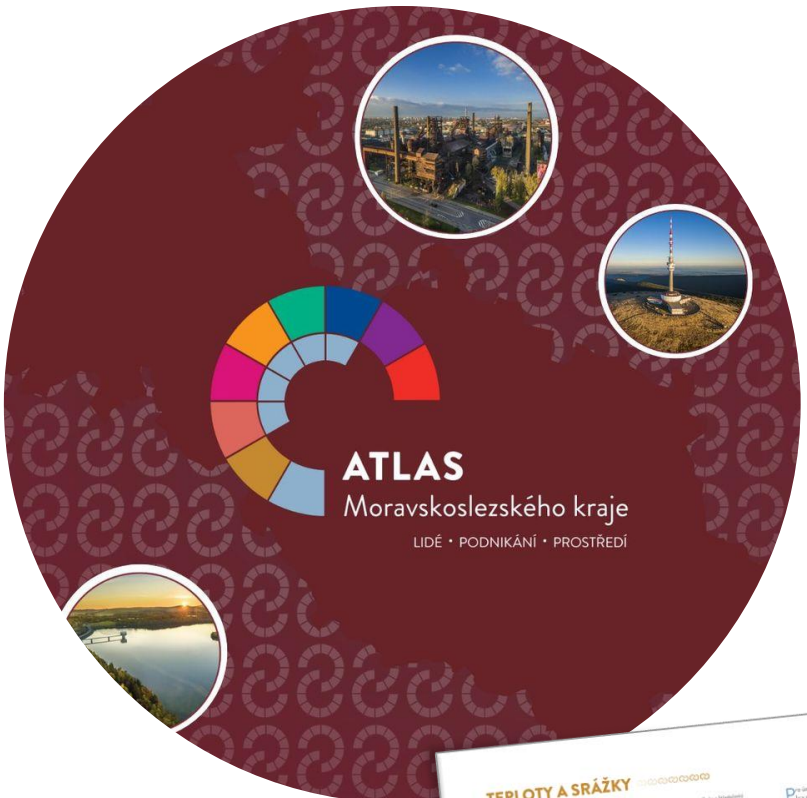

- 2. vydání
- více než 100 tematických map a grafických ilustrací
- data o regionu a jeho struktuře
- fakta o podnikání, trhu práce, zdravotnictví, kultuře, školství, životním prostředí, dopravní infrastruktuře





## ATLAS

Moravskoslezského kraje

### ☛ NÁŠ KRAJ

- Charakter kraje
- Správa kraje
- Příroda kraje
- Obyvatelstvo kraje

### ☛ PODNIKAVÝ A INOVATIVNÍ KRAJ

### ☛ VZDĚLANÝ A ZAMĚSTNANÝ KRAJ

### ☛ ZDRAVÝ A SOUDRŽNÝ KRAJ

### ☛ ČISTÝ A ZELENÝ KRAJ

### ☛ CHYTRÝ A PROPOJENÝ KRAJ

### ☛ ATRAKTIVNÍ A KULTURNÍ KRAJ

### ☛ NĚCO VÍC O KRAJI

**300**

OBCÍ

**42**

MĚST

**6**

STATUTÁRNÍCH  
MĚST

**22**

ORP

**1 189 674**

OBYVATEL

**5 431**

ROZLOHA  
(km<sup>2</sup>)

**219**

HUSTOTA  
ZALIDNĚNÍ  
(ob./km<sup>2</sup>)

**1 491 m n. m.**

NEJVYŠŠÍ  
BOD  
(Praděd)

**35,9 °C**

NEJVYŠŠÍ  
TEPLOTA  
(Ostrava-Martinov)

# ATLAS

## Moravskoslezského kraje

# PODNIKATELSKÁ AKTIVITA

Intenzita podnikatelské činnosti v kraji výrazně ovlivňuje současnou a budoucí prosperitu jeho obyvatel. V celorepublikovém srovnání je v kraji druhý nejnížší počet ekonomických subjektů na 1 000 obyvatel. Nízká podnikavost je do značné míry dána silnou zaměstnaneckou tradicí ve velkých podnicích těžkého průmyslu a nízkou ochotou i nedostatkem kompetencí velkého podílu obyvatel začít samostatně podnikat. Přesto lze v posledních letech pozorovat nárůst počtu ekonomických subjektů se zjištěnou podnikatelskou aktivitou, zejména obchodních společností a živnostníků.

V kraji se rozvíjejí služby pomáhající začínajícím podnikatelům, především podnikatelské inkubátory a coworkingová centra. Ostravské metropolitní území představuje druhou největší koncentraci obyvatel v České republice. Metropolitní území se přitom ve všech zemích vyznačují nejvyšší intenzitou podnikatelské činnosti. Současná pozice Ostravska a kraje z hlediska intenzity podnikání však jasně ukazuje, že hospodářská transformace není dokončená. Podstatná změna odvětvové struktury průmyslu je pouze první hlavní fází transformace, druhou je rozvoj dynamického sektoru služeb a firem v nových progresivních oborech. Toto jsou typické charakteristiky ekonomik moderních metropolí.



EKONOMICKÉ SUBJEKTY V KRAJI V ROCE 2023



Zdroj dat: ČSÚ, RES, MPO



\*Fyzických osob; \*\*Právníckých osob

### OSVČ V KRAJI

K roku 2022 bylo registrováno 99 418 osob vykonávajících samostatnou výdělečnou činnost. Od roku 2011 má tento ukazatel, s výjimkou pololetních hodnot, do konce roku 2014, sestupnou tendenci. Od konce roku 2014 dochází opět k mírnému navýšení stavů, k čemuž přispěla i realizace nástrojů a opatření aktivní politiky zaměstnanosti.

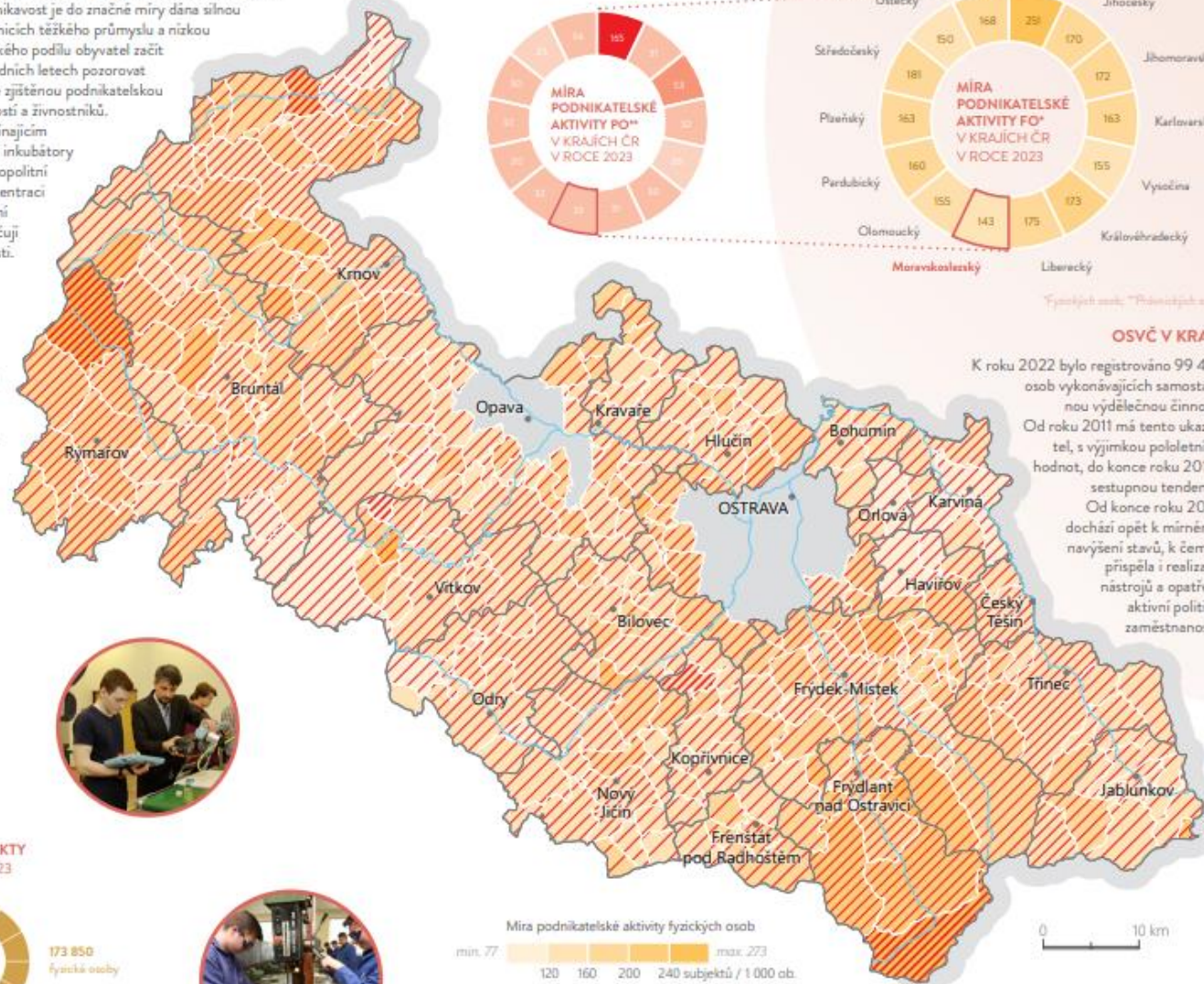

- ☛ NÁŠ KRAJ
- ☛ PODNIKAVÝ A INOVATIVNÍ KRAJ
  - Významné firmy
  - Podnikatelská aktivita a rozvoj
  - Hospodaření obcí
- ☛ VZDĚLANÝ A ZAMĚSTNANÝ KRAJ
- ☛ ZDRAVÝ A SOUDRŽNÝ KRAJ
- ☛ ČISTÝ A ZELENÝ KRAJ
- ☛ CHYTRÝ A PROPOJENÝ KRAJ
- ☛ ATRAKTIVNÍ A KULTURNÍ KRAJ
- ☛ NĚCO VÍC O KRAJI

# ATLAS

## Moravskoslezského kraje

- ☛ NÁŠ KRAJ
- ☛ PODNIKAVÝ A INOVATIVNÍ KRAJ
- ☛ VZDĚLANÝ A ZAMĚSTNANÝ KRAJ
  - Školství
  - Trh práce
- ☛ ZDRAVÝ A SOUDRŽNÝ KRAJ
- ☛ ČISTÝ A ZELENÝ KRAJ
- ☛ CHYTRÝ A PROPOJENÝ KRAJ
- ☛ ATRAKTIVNÍ A KULTURNÍ KRAJ
- ☛ NĚCO VÍC O KRAJI

# NEZAMĚŠTNANOST

Za nezaměstnané osoby jsou považováni uchazeči o zaměstnání ve věku 15–64 let, kteří mohou bezprostředně nastoupit do zaměstnání při nabídce vhodného pracovního místa (tzv. evidovaní nezaměstnaní). Podíl nezaměstnaných osob ke konci roku je nejpočetnější charakteristika vystihující situaci na trhu práce. Pojem by neměl být zaměňován s mírou nezaměstnanosti, která se počítá z pracovní síly (ekonomicky aktivního obyvatelstva) území a ne ze všech osob ve věku 15–64 let. Řada odborníků zdůrazňuje, že daleko větším problémem trhu práce v území je dlouhodobá nezaměstnanost, kdy doba bez práce je delší než jeden rok, u absolventů je to doba pololetní. Její snižování je jednou z hlavních priorit sociální politiky ve většině zemí světa.

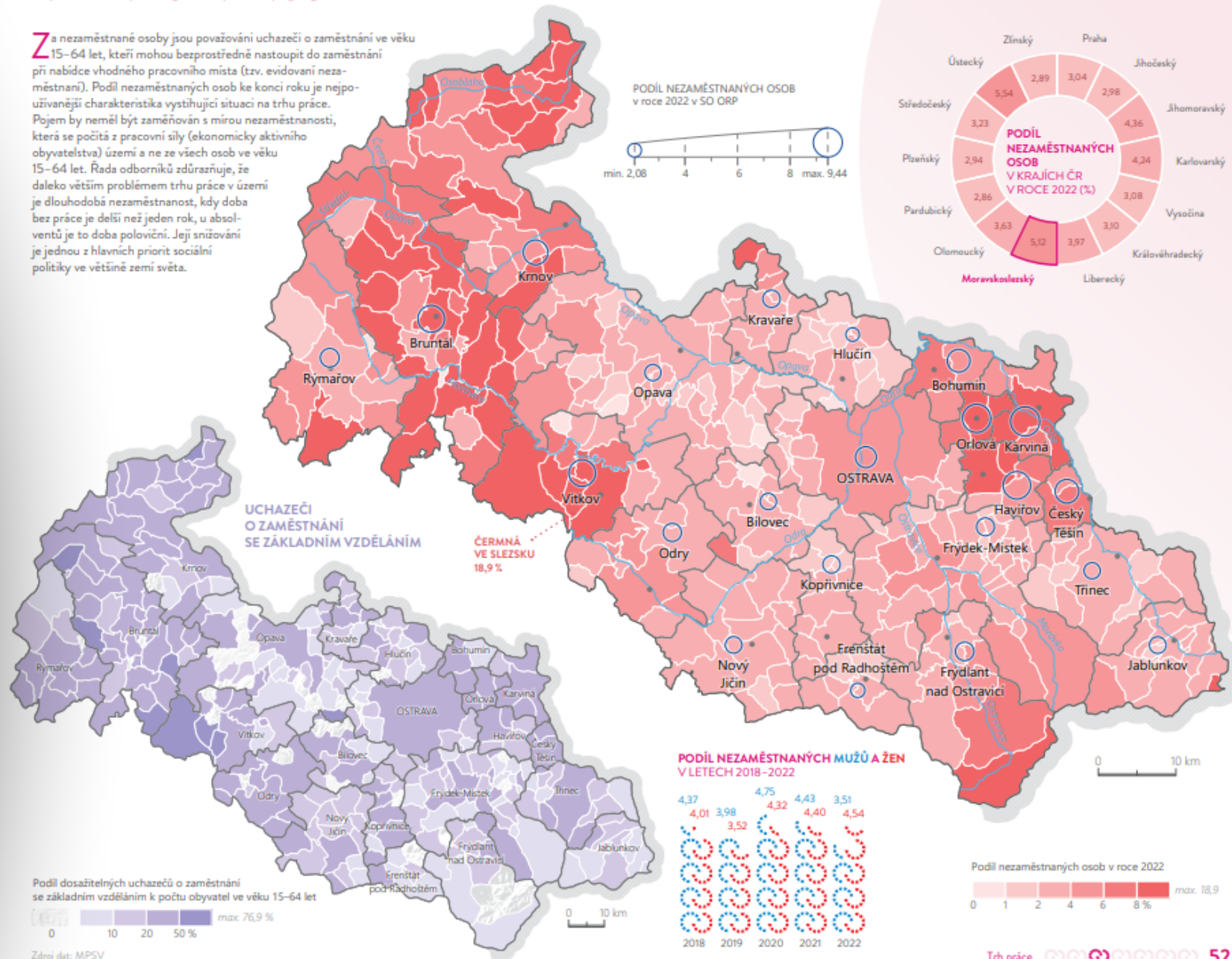

# ATLAS Moravskoslezského kraje

- ☛ NÁŠ KRAJ
- ☛ PODNIKAVÝ A INOVATIVNÍ KRAJ
- ☛ VZDĚLANÝ A ZAMĚSTNANÝ KRAJ
- ☛ ZDRAVÝ A SOUDRŽNÝ KRAJ
- ☛ ČISTÝ A ZELENÝ KRAJ
  - Biota
  - Kvalita ovzduší
  - Šetrné využívání krajiny
- ☛ CHYTRÝ A PROPOJENÝ KRAJ
- ☛ ATRAKTIVNÍ A KULTURNÍ KRAJ
- ☛ NĚCO VÍC O KRAJI

## VELKÉ A STŘEDNÍ ZDROJE ZNEČIŠŤOVÁNÍ

Mezi hlavní znečišťující látky jsou řazeny tuhé znečišťující látky (TZL), oxid siřičitý (SO<sub>2</sub>), oxidy dusíku (NO<sub>x</sub>), oxid uhelnatý (CO), těkavé organické látky (VOC) a amoniak (NH<sub>3</sub>). V roce 2022 došlo v porovnání s rokem 2021 ke snížení množství emisí produkovaných na území Moravskoslezského kraje u všech sledovaných hlavních znečišťujících látek. Meziročně 2021/2022 došlo k poklesu emisí všech uvedených znečišťujících látek, přičemž k poklesu emisí částic PM<sub>10</sub>, PM<sub>2,5</sub> a VOC přispěly největším dílem lokální topeniště; k poklesu emisí SO<sub>2</sub> a NO<sub>x</sub> přispěl největším dílem sektor průmyslu, u NO<sub>x</sub> též sektor dopravy; k poklesu emisí NH<sub>3</sub> přispěly největším dílem zemědělské zdroje.

Celkově lze vývoj emisí v Moravskoslezském kraji hodnotit pozitivně, jelikož u hlavních znečišťujících látek je trend snižování emisí postupný, s výjimkou nárůstu v letech 2009/2010 a 2020/2021, již od roku 2008.

Na území Moravskoslezského kraje se dá v roce 2022 vyspecifikovat 10 nejvýznamnějších průmyslových zdrojů emisí TZL, jejichž součtově emise tvoří cca 14 % všech emisí TZL ze stacionárních zdrojů. Celkově se dá konstatovat, že u těchto 10 nejvýznamnějších průmyslových zdrojů došlo mezi lety 2021 a 2022 ke snížení emisí TZL o 47,3 tun, což představuje snížení o 6,8 %. Nejvýznamnějším stacionárním zdrojem emisí TZL na území MSK v roce 2022 byla provozovna Liberty Ostrava a.s. – Ocelárna s ročními emisemi TZL na úrovni 160,7 tun/rok.

### ZNEČIŠŤUJÍCÍ LÁTKY V KRAJI V LETECH 2017–2021

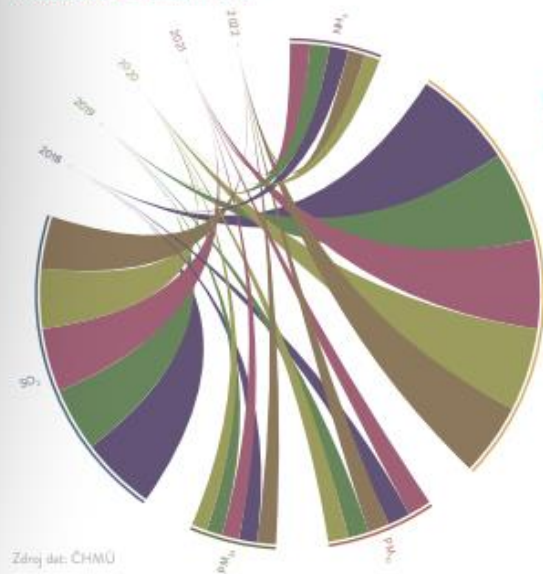

### VELKÉ STACIONÁRNÍ ZDROJE ZNEČIŠŤOVÁNÍ

- nad 1 000 tun/rok
- 100–999
- 10–99
- 1–9
- méně než 1

Výpočet se skládá ze součtu částic TZL + SO<sub>2</sub> + NO<sub>x</sub> + NMVOC + NH<sub>3</sub> + PM<sub>10</sub> + PM<sub>2,5</sub>

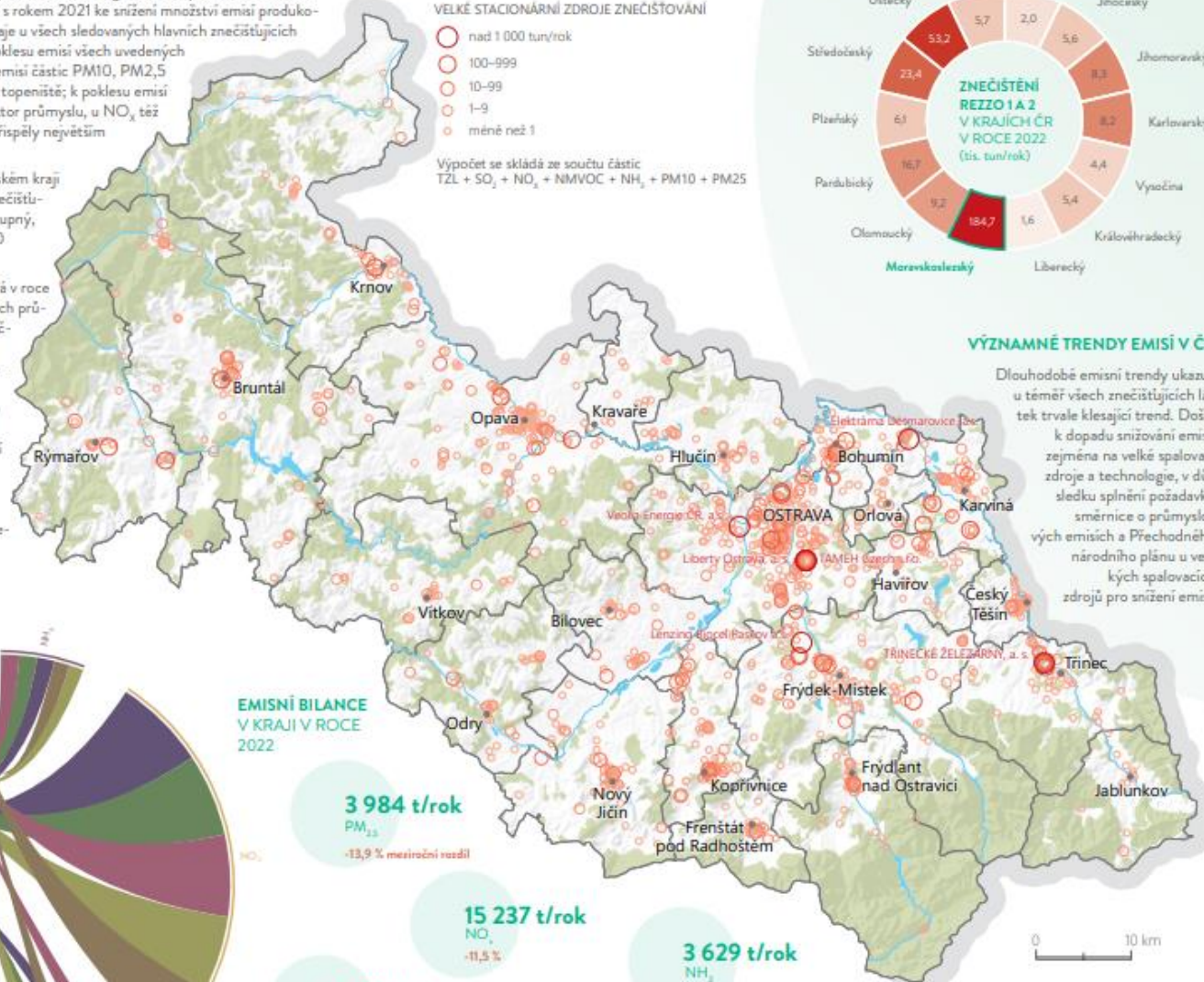

### VÝZNAMNÉ TRENDY EMISÍ V ČR

Dlouhodobé emisní trendy ukazují u téměř všech znečišťujících látek trvale klesající trend. Došlo k dopadu snižování emisí, zejména na velké spalovací zdroje a technologie, v důsledku splnění požadavků směrnice o průmyslových emisích a Přechnodného národního plánu u velkých spalovacích zdrojů pro snížení emisí.

### EMISNÍ BILANCE V KRAJI V ROCE 2022

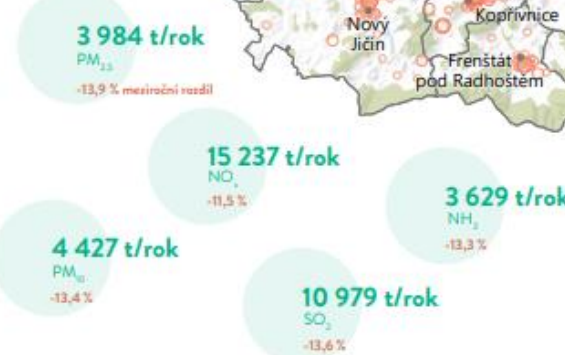



# ATLAS Moravskoslezského kraje

- ☛ NÁŠ KRAJ
- ☛ PODNIKAVÝ A INOVATIVNÍ KRAJ
- ☛ VZDĚLANÝ A ZAMĚSTNANÝ KRAJ
- ☛ ZDRAVÝ A SOUDRŽNÝ KRAJ
- ☛ ČISTÝ A ZELENÝ KRAJ
- ☛ CHYTRÝ A PROPOJENÝ KRAJ
  - Dopravní infrastruktura
  - Technická infrastruktura
  - Bezpečnost
- ☛ ATRAKTIVNÍ A KULTURNÍ KRAJ
- ☛ NĚCO VÍC O KRAJI



## POKRYTÍ INTERNETEM

Informační a komunikační technologie jsou odvětvím, které se dynamicky rozvíjí, což dokládá nárůst počtu zaměstnaných v tomto odvětví. Mimo jiné i díky existenci superpočítačového centra se kraj může stát lídrem v těchto technologiích v celé České republice. Nezbytnou podmínkou je pokrytí území kraje kapacitní páteří sítě a dostupnost vysokorychlostního internetu v každé firmě a domácnosti. Ministerstvo průmyslu a obchodu pravidelně zveřejňuje informace o pokrytí státního území sítěmi vysokorychlostního přístupu k internetu. Vyhodnocení, zda veřejná síť elektronických komunikací, pokrývající příslušné území, je skutečně vysokorychlostní (zda splňuje požadované atributy, předepsané pro tento typ sítě) je deklarativním vyjádřením operátorů. Podíl obytných adresních míst pokrytých internetem s dopřednou přenosovou rychlostí nejméně 30 Mbit/s informuje o míře pokrytí území spolehlivým vysokorychlostním připojením. Kraj zaostává ve srovnání se zbylými kraji v dostupnosti vysokorychlostního internetu. Na druhé straně je Ostrava sídlem národního superpočítačového centra IT4 Innovations, které poskytuje vědeckým týmům i podnikům služby v oblasti superpočítání a patří v tomto oboru k nejvýkonnějším v Evropě.

### DOMÁCNOSTI PŘIPOJENÉ K INTERNETU V KRAJI V LETECH 2018–2022



Zdroj dat: MPO, ČSÚ

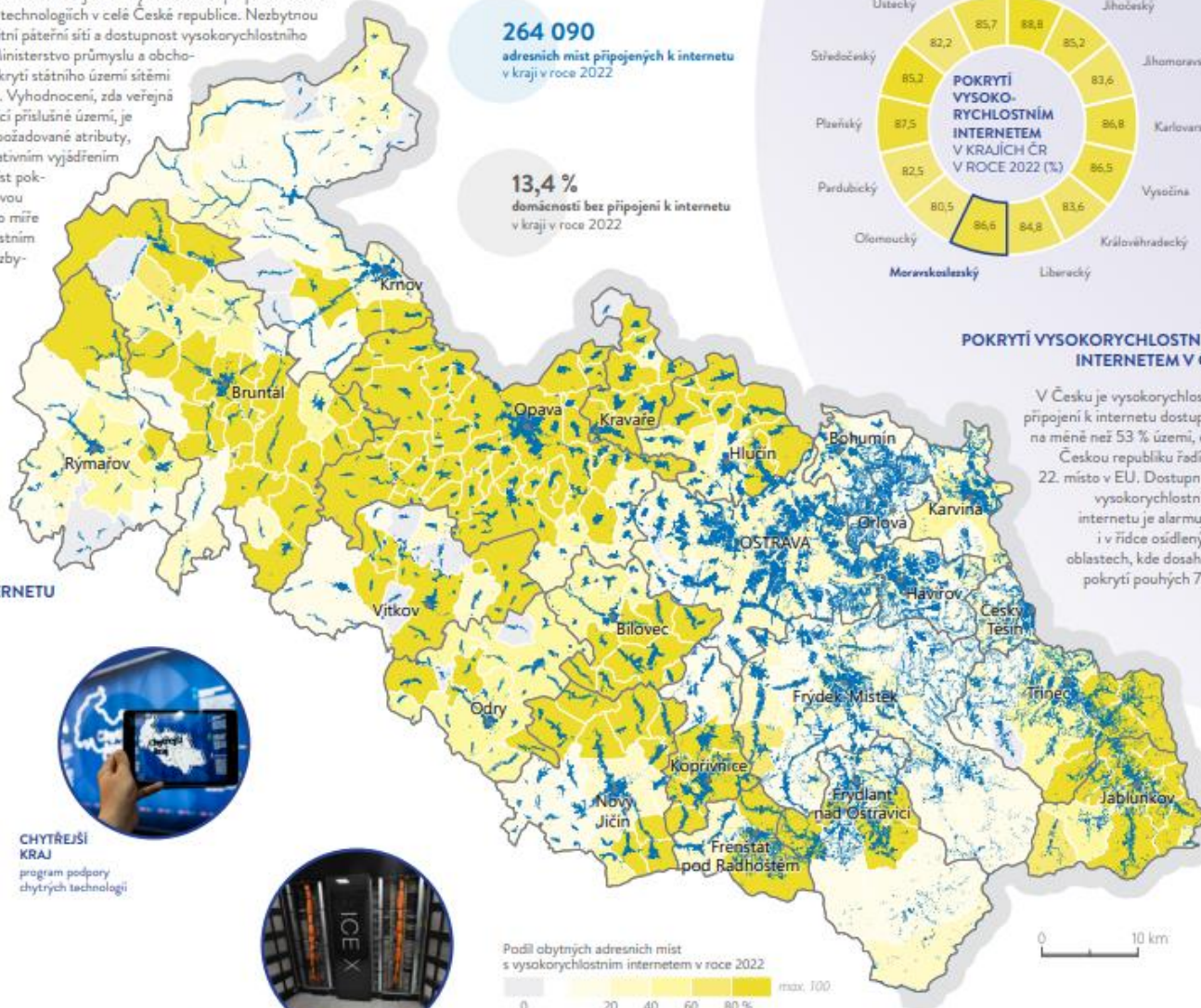



# ATLAS

## Moravskoslezského kraje

- ☛ NÁŠ KRAJ
- ☛ PODNIKAVÝ A INOVATIVNÍ KRAJ
- ☛ VZDĚLANÝ A ZAMĚSTNANÝ KRAJ
- ☛ ZDRAVÝ A SOUDRŽNÝ KRAJ
- ☛ ČISTÝ A ZELENÝ KRAJ
- ☛ CHYTRÝ A PROPOJENÝ KRAJ
- ☛ ATRAKTIVNÍ A KULTURNÍ KRAJ
  - Kulturní a přírodní dědictví
  - Turismus
- ☛ NĚCO VÍČ O KRAJI

# PIVOVARY

Pivo je tradičním a populárním nápojem, který má na území Česka dlouhou tradici.

Pivo je vařeno od nepaměti, jako země původu se uvádí Mezopotámie, a to přibližně již v 7. tisíciletí př. n. l. Nejstarší doložený český pivovar je Břevnovský klášterní pivovar v Břevnovském klášteře, který byl založen roku 993. Pivo je nejkonzumovanější alkoholický nápoj v Česku a je považováno za jeden z českých symbolů. Od roku 2008 je název České pivo chráněno jako zeměpisné označení. Česko se také drží dlouhodobě na první příčce v množství vypitého piva na hlavu, které zahrnuje všechny obyvatele Česka včetně kojenců a dětí. Každoročně každý Čech vypije dle statistik přibližně 160 litrů piva. Česko je mezi 20 největšími producenty piva na světě a patří mezi 10 největších vývozců. Trendem posledních let jsou tzv. minipivovary s menší produkcí, ale pestrými druhy piv. Konzumace průměrného množství piva má příznivé účinky na některé zdravotní neduhy, souvisí však také s obezitou a může vést k rozvoji alkoholismu s poškozením zdraví.

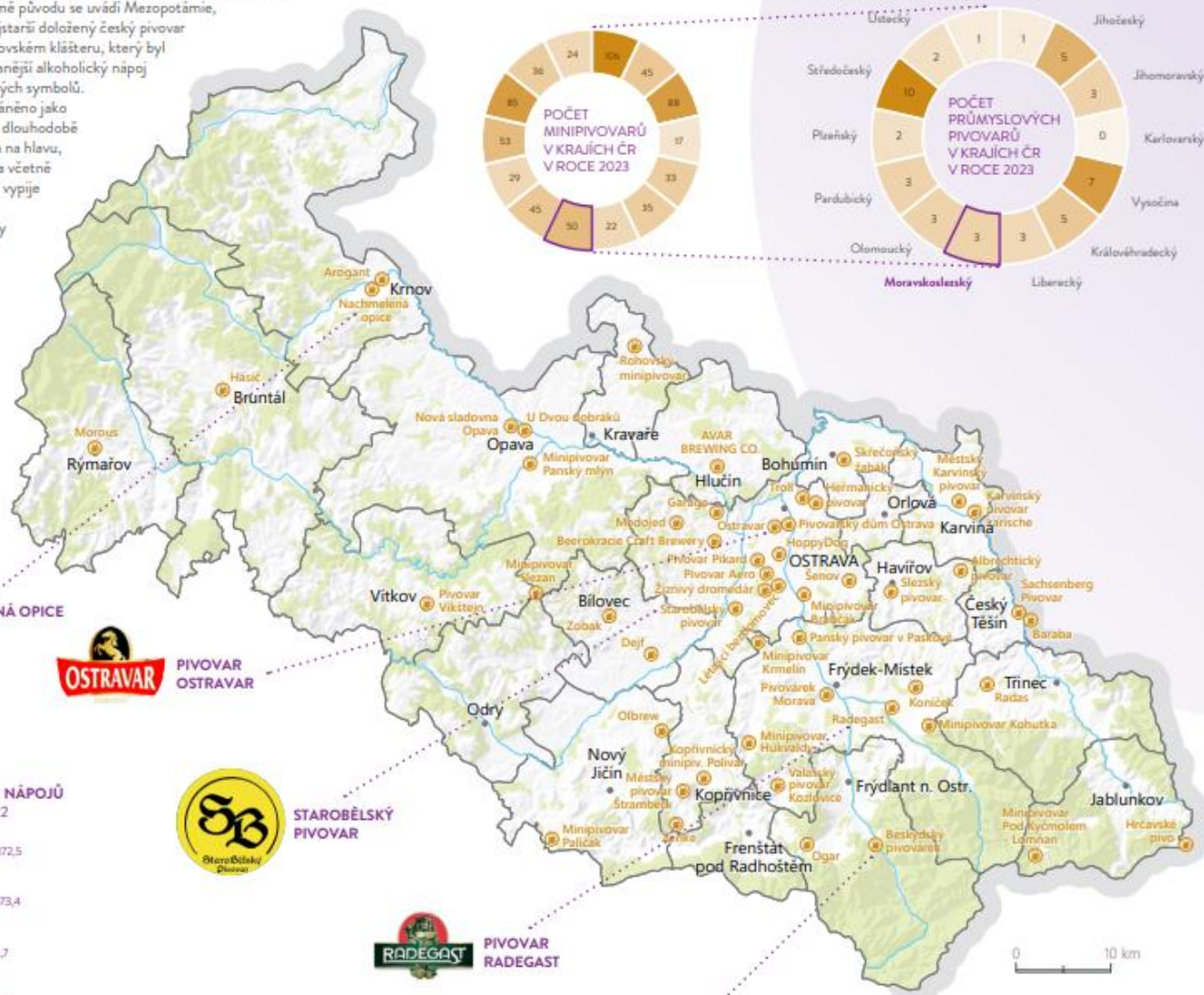

PIVOVAR NACHMELĚNÁ OPICE



PIVOVAR OSTRAVAR



STAROBĚLSKÝ PIVOVAR



PIVOVAR RADEGAST



BESKYDSKÝ PIVOVARĚK

### SPOTŘEBA PIVA A ALKOHOOLICKÝCH NÁPOJŮ NA OSOBU V ČR V LETECH 2018–2022

Rok	Pivo (litrů)	Alkoholické nápoje (litrů)
2018	145,2	172,5
2019	146,0	173,4
2020	139,9	166,7
2021	135,4	163,3
2022	142,9 (pivních)	169,5 (alkoholických)

Zdroj dat: MSK, pivnici.cz



#informujeme širokou veřejnost

#vytváříme dotační brožury

#konzultujeme projekty

# hrajemskrajem

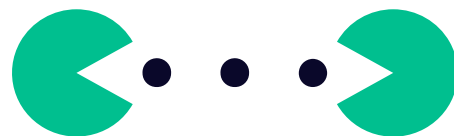

#zapojujeme mladé

#pořádáme semináře

#jsme součástí evropských platforem





- ▶ O nás
- ▶ Novinky
- ▶ Transformace regionu
- ▶ Rozvoj kraje
- ▶ Zapojte se
- ▶ Strategické projekty
- ▶ Stáhněte si



▶ S novou energií společně  
měníme život v kraji ▶



**Chci získat  
dotaci**

Získejte základní orientaci v evropských dotacích a titulech a inspiруйте se úspěšně realizovanými záměry na území našeho kraje



**Chci se  
zapojit**

Napište nám vzkaz, a zapojte se tak do rozvoje našeho regionu a jeho budoucího směřování



**Chci podat  
projekt**

Zadejte svůj záměr do krajské databáze a získejte informace k financování Vašeho projektu, relevantním výzvám a termínům jejich vyhlášení



# hrajemskrajem.msk.cz

- přehled o evropských, národních a krajských dotačních programech
- vazba na krajskou databázi projektových záměrů

## Databáze projektů

- evidování plánovaných záměrů
- zajišťujeme přenos do národní databáze

## Konzultační servis

- dostupnost 5 dní v týdnu
- konzultace osobně nebo v území



Dopravní  
infrastruktura



Vzdělávání



Životní prostředí  
a úspory



Občanská vybavenost



Cestovní ruch a  
kultura



OP Spravedlivá  
transformace







Podpora KRAJE v programu  
na přípravu projektové  
dokumentace

Získané dotace na realizaci  
Z FONDŮ EU A NÁRODNÍCH  
DOTAČNÍCH TITULŮ





**Projektová dokumentace**



**JESSICA**



**Obnova a rozvoj venkova**



**Obchůdek**



**Znevýhodněné oblasti**



TOURISTS  
GO HOME



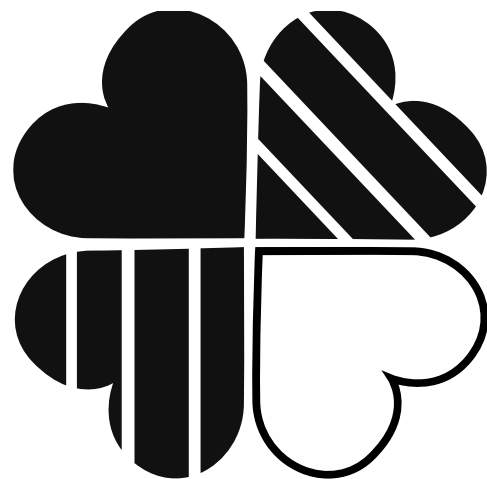

# KRAJINA BŘIDLICE



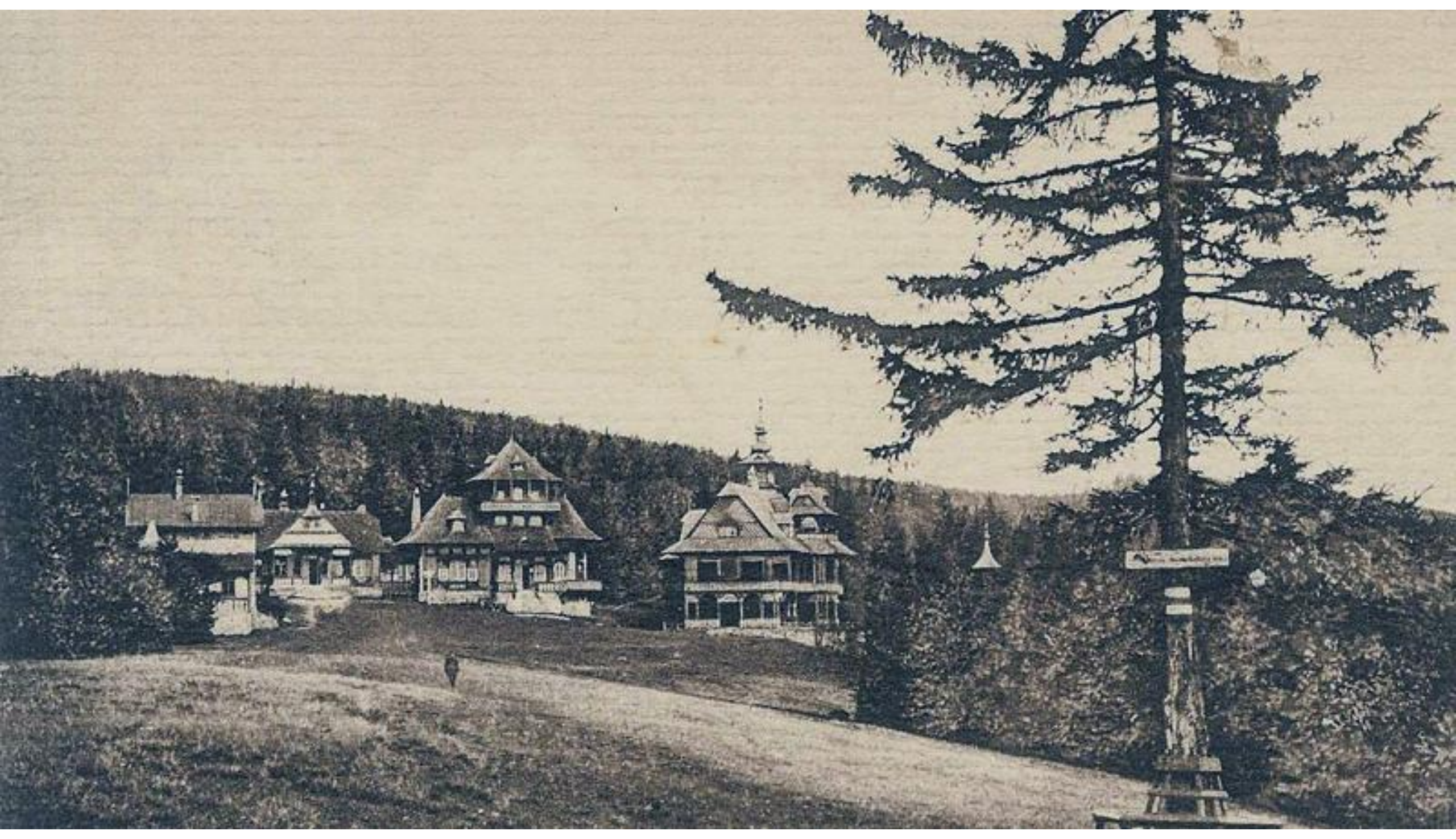







TROJANOVICE



Prostřední Bečva



BISKUPSTVÍ  
OSTRAVSKO-OPAVSKÉ



# Úvěr 30.000.000 Kč / splatnost 15 let

## BANKOVNÍ ÚVĚR

**Výše úvěru:** 30.000.000 Kč

**Úroková sazba:** 7 %

**Úroky:** 18.696.047,65 (38 %)

**Celkově splaceno:** 48.696.047 Kč

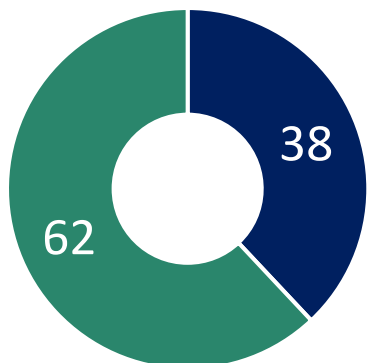

## JESSICA III

**Výše úvěru:** 30.000.000 Kč

**Úroková sazba:** 3,5 %

**Úroky:** 8.689.020,68 (22 %)

**Celkově splaceno:** 38.689.020 Kč

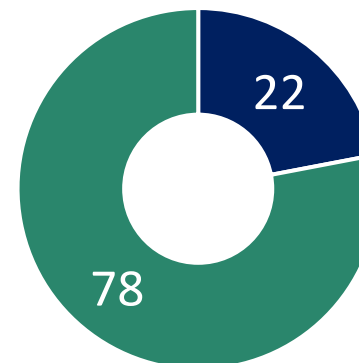

Úspora (obdoba dotace)  
10.007.000 Kč









**Cykloturistika**



**Lyžařské běžecké trasy**

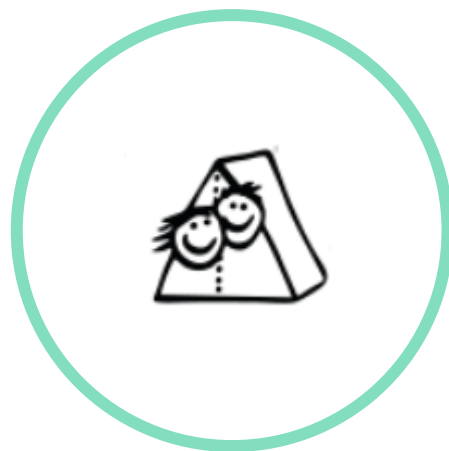

**Kempy a stellplatzy**



**Technické atraktivy**



**Informační centra**



**Turistické oblasti**



**Infrastruktura a propagace**





Cyklovize  
2030+

Cyklokoordinátor







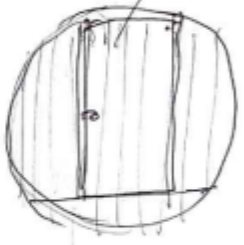
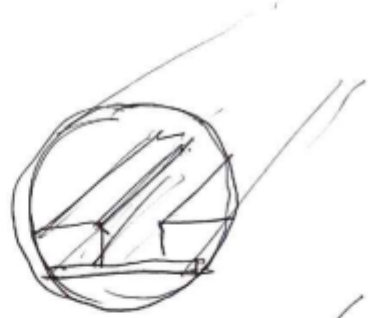
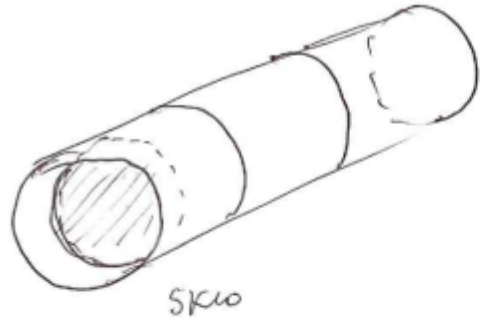

PURTA  
PUERTA

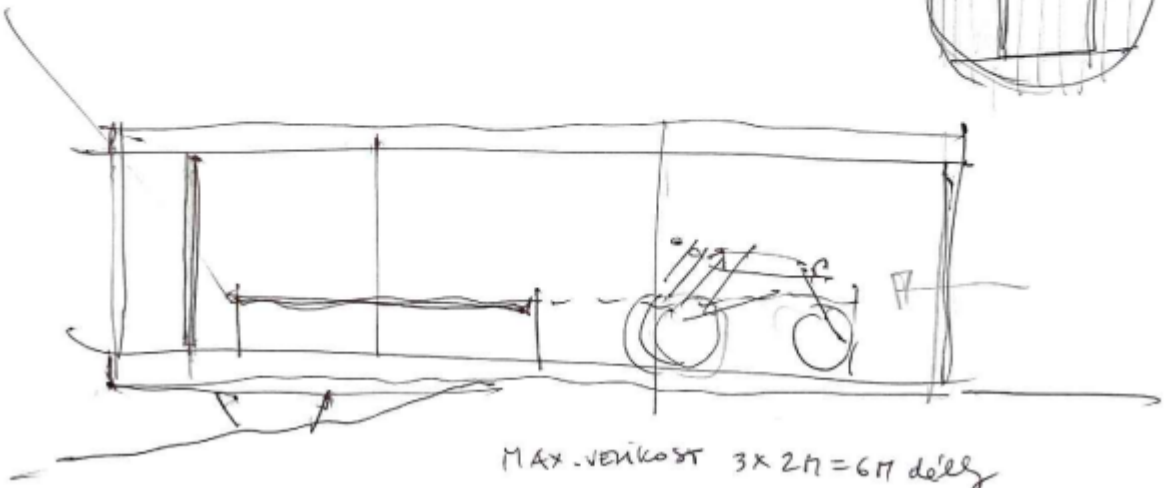

MAX. VEHICULO 3x2m = 6m de largo  
+ VARIAS FERRAMENTAS

mas slta (1 porta  
1 ludo)

3 ludo + 3 porta

ludo

ludo

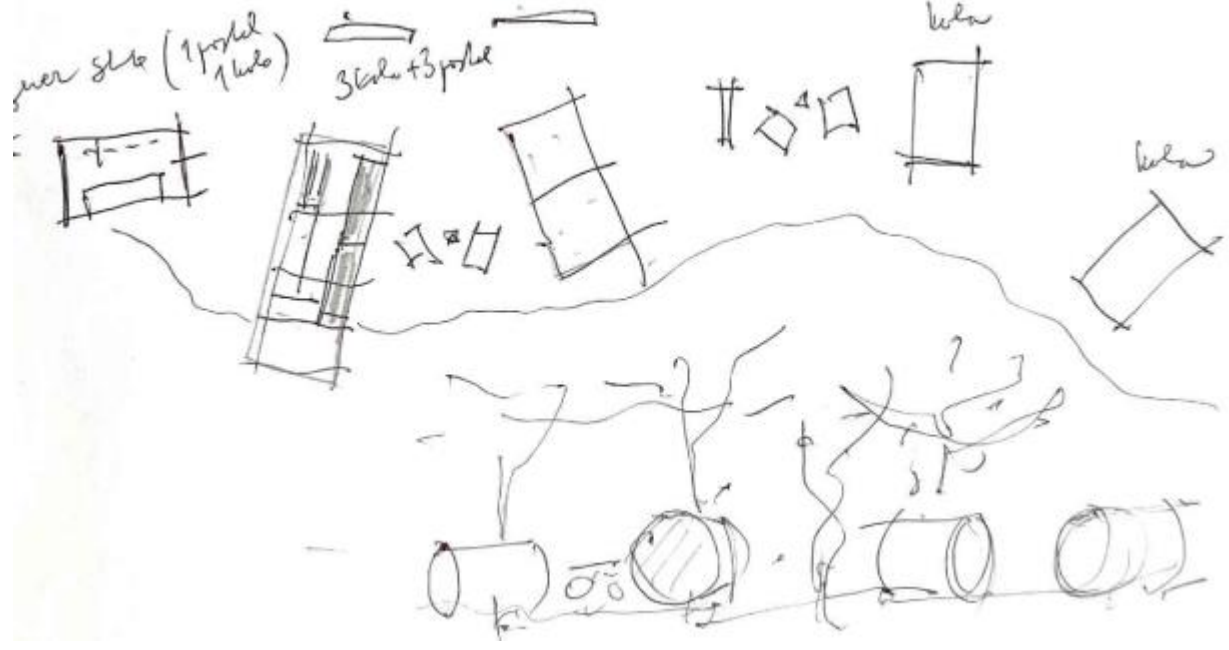











# TECHNOTRASA











Moravskoslezský  
kraj









DĚKUJEME



# HSOÚ v Karlovarském kraji

**Ing. Petra Lorenzová**

vedoucí oddělení

Sekretariát Regionální stálé konference

email: [petra.lorenzova@kr-karlovarsky.cz](mailto:petra.lorenzova@kr-karlovarsky.cz)

tel.: 354 222 405



# KARLOVARSKÝ KRAJ A HSOÚ



- ✓ počet obyvatel cca 295 000
- ✓ z celkových 7 ORP v Karlovarském kraji spadá pod HSOÚ 3 ORP (Sokolov, Kraslice a Ostrov)
- ✓ jedná se o 33 % rozlohy kraje
- ✓ žije zde 38,3 % obyvatel (cca 112 700)
- ✓ celkem 53 obcí

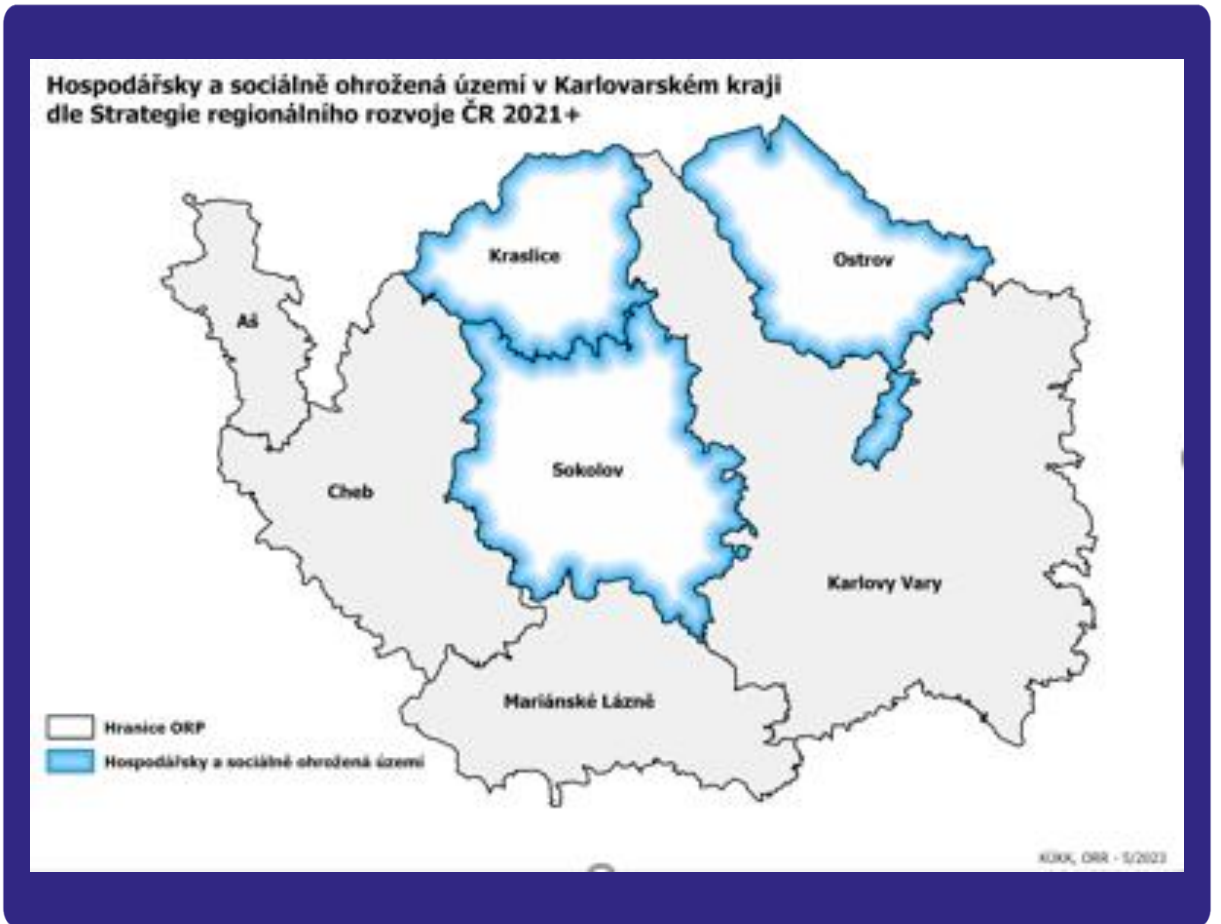

## SEMINÁŘ HSOÚ V KVK 14.06.2023

- ✓ návaznost na konferenci HSOÚ v Praze ze dne 22.03.2023
- ✓ KVK jako první kraj, který na konferenci navázal
- ✓ účast 32 starostů (z celkového počtu 53), popř. jejich zástupci



# PROGRAM SEMINÁŘE

- ✓ seminář zahájil **Ing. Vít Hromádko** radní pro oblast rozvoje venkova a zemědělství
- ✓ **RNDr. Radim Perlín, Ph. D., Univerzita Karlova** jak podpořit život, spolupráci, iniciativu v území, jaká může být role státu, kraje, obcí
- ✓ **Mgr. Zdeněk Opravil Ph. D, MMR** role MMR při podpoře HSOÚ v ČR
- ✓ **RNDr. Eva Poslová, KÚ ÚK** agenda HSOÚ v Ústeckém kraji
- ✓ dále zazněly:  
aktuality z RE:STARTu  
HSOÚ v Karlovarském kraji



**Pozvánka**  
**na seminář o HSOÚ**

Seminář se koná ve středu 14. června 2023 od 10 hodin v Zastupitelském síle Krajského úřadu Karlovarského kraje, na adrese Závodní 353/88, 360 06 Karlovy Vary

**Program:**

09:45 – 10:00	<b>Registrace</b>
10:00 – 10:10	<b>1. Zahájení</b> Ing. Vít Hromádko (radní pro oblast rozvoje venkova a zemědělství)
10:10 – 10:35	<b>2. Role MMR při podpoře Hospodářsky a sociálně ohrožených územích</b> Mgr. Zdeněk Opravil, Ph.D., Ministerstvo pro místní rozvoj ČR (Ministerský rada s působností v oblasti tvorby a implementace SRR ČR 21+, životního prostředí, nastavování národních dotačních titulů MMR a směřování regionální politiky ČR)
10:35 – 11:00	<b>3. Aktuality z RE:STARTU</b> Ing. Kristýna Weissová, Ministerstvo pro místní rozvoj ČR (oddělení RE:START – regionální konzultantka pro Karlovarský kraj)
11:00 – 11:25	<b>4. HSOÚ v Karlovarském kraji</b> Ing. Petra Skálková, Krajský úřad Karlovarského kraje (oddělení sekretariátu Regionální stálé konference)
11:25 – 11:40	<b>Coffee break</b>
11:40 – 12:05	<b>5. Agenda HSOÚ v Ústeckém kraji – dosavadní průběh a výhled regionálního rozvoje</b> RNDr. Eva Poslová, Krajský úřad Ústeckého kraje (oddělení regionálního rozvoje)
12:05 – 12:30	<b>6. Jak podpořit život, spolupráci, iniciativu v území, jaká může být role státu, kraje, obcí</b> RNDr. Radim Perlín, Ph.D., Univerzita Karlova Praha
12:30 – 12:50	<b>Diskuze</b>
12:50 – 13:00	<b>Ukončení a závěr</b>

Změna pořadí i jednotlivých řečníků je možná. Občerstvení na akci je zajištěno.

 EVROPSKÁ UNIE  
Fondy soudržnosti  
Operační program Technická pomoc

 MINISTERSTVO  
PRO MÍSTNÍ  
ROZVOJ ČR

 RSK

 Karlovarský  
kraj



# STUDIE HSOÚ V KARLOVARSKÉM KRAJI



- ✓ jako první vznikly studie pro ORP Sokolov a ORP Kraslice
- ✓ dle doporučené struktury MMR
- ✓ zpracováno oddělením sekretariátu Regionální stálé konference ve spolupráci s odborem regionálního rozvoje

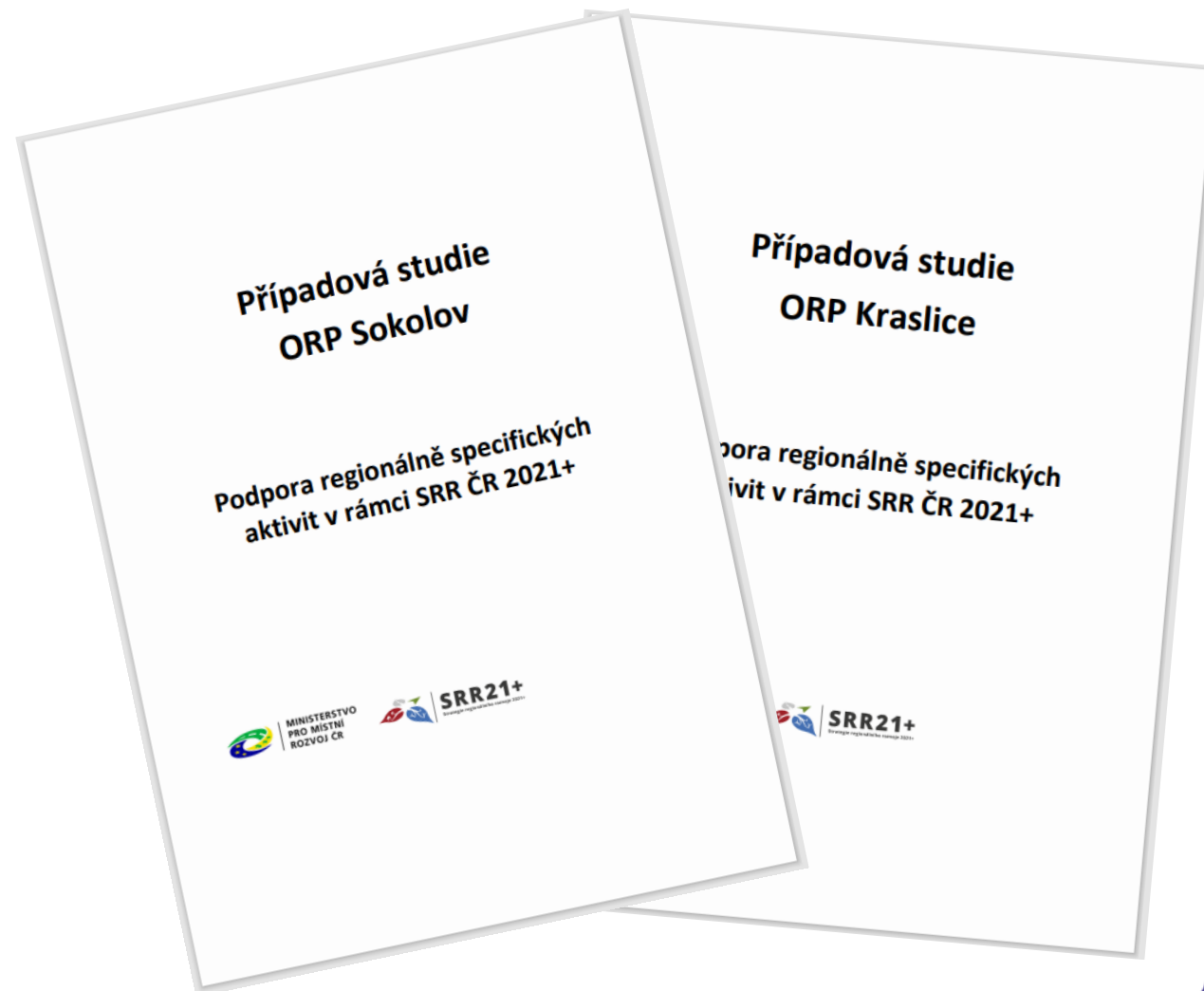

# SPOLUPRÁCE S ÚSTECKÝM KRAJEM



- ✓ KVK měl možnost spolupracovat na studii HSOÚ ORP Kadaň
- ✓ načerpání nových zkušeností a inspirace

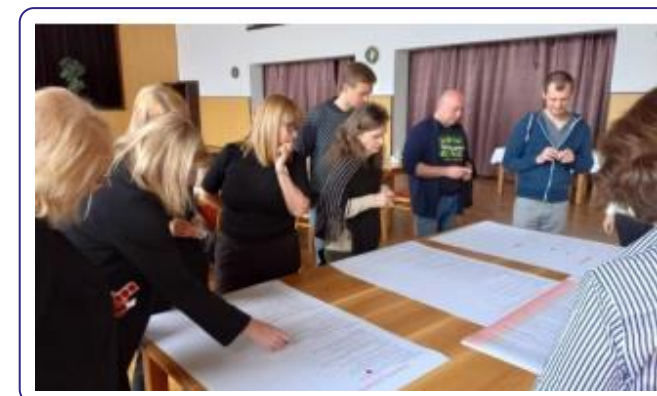

# STUDIE HSOÚ **ORP OSTROV**

- ✓ spolupráce se starosty a aktéry v území
- ✓ vytvoření pracovní skupiny
- ✓ **1. společné setkání v Hájku**
  - > prioritizace problémových oblastí

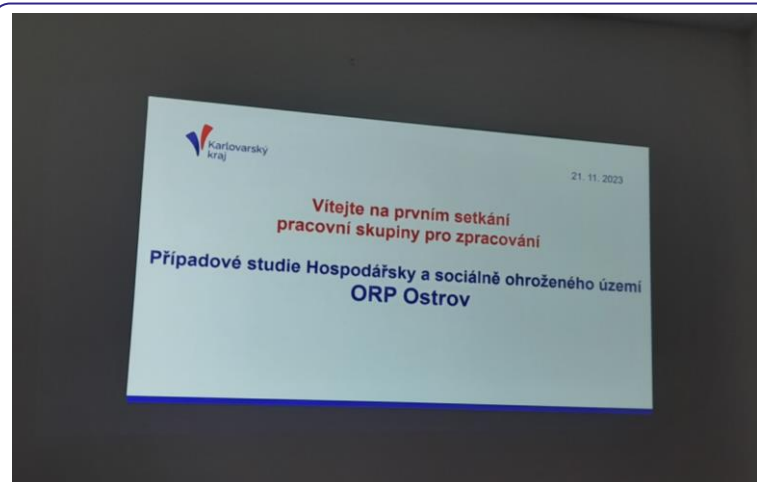

1. setkání v Hájku 21.11.2023



## STUDIE HSOÚ **ORP OSTROV**

- ✓ **2. společné setkání v Abertamech**
  - výstupy z 1. setkání
  - rozvinutí bližší diskuze k výstupům
- ✓ **další jednotlivá setkání se starosty**
  - příklady dobré praxe
  - zjištění úspěchů i problematiky konkrétní obce
- ✓ **připomínkování pracovní verze studie (ORR KVK a starostové/aktéři)**



2. setkání v Abertamech 04.01.2024

# VÝSTUPY ZE STUDIE ORP OSTROV



systemové změny  
na národní úrovni

dlouhodobé  
koncepční plánování  
na úrovni kraje

realizace velkých  
projektů

podpora spolupráce  
v území

překážky v dotační  
podpoře

dobrá praxe

# NEJDŮLEŽITĚJŠÍ VÝSTUP ZE STUDIE: SYSTÉMOVÉ ZMĚNY



- ✓ **úprava rozpočtového určení daní**
  - snížení disproporce v částce na 1 občana
  - zachování daně z nemovitosti jako výlučného příjmu obcí
- ✓ **legislativní změny**
  - povinnosti kladené na sociální pracovníky
  - systematická podpora cestovního ruchu

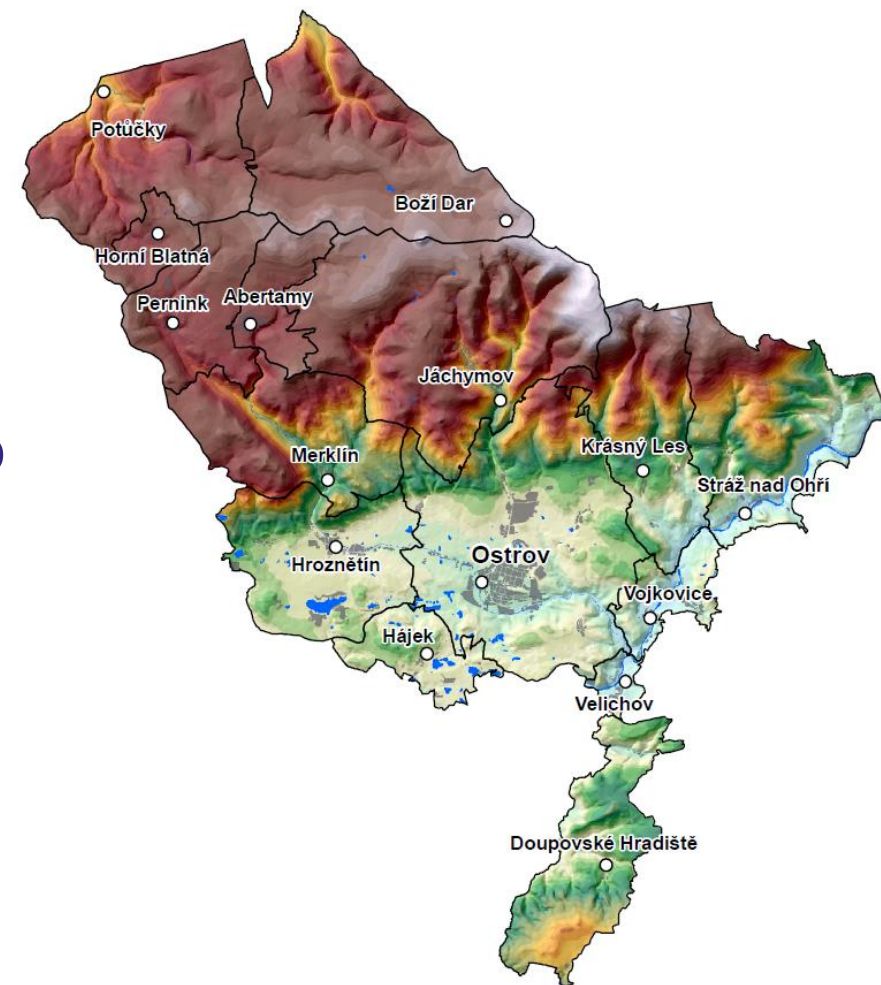

# NEJDŮLEŽITĚJŠÍ VÝSTUP ZE STUDIE: SYSTÉMOVÉ ZMĚNY



- ▼ **nastavení plánu a systému odpadového hospodářství**
  - nutnost omezit vznik a skládkování odpadů
  - plán budoucího nakládání s odpady
  - podpora recyklace a obnovitelných zdrojů
- ▼ **prodloužení volebního období starosty**
  - místo 4 let prodloužit na 5 a více let
  - vícefázové volby

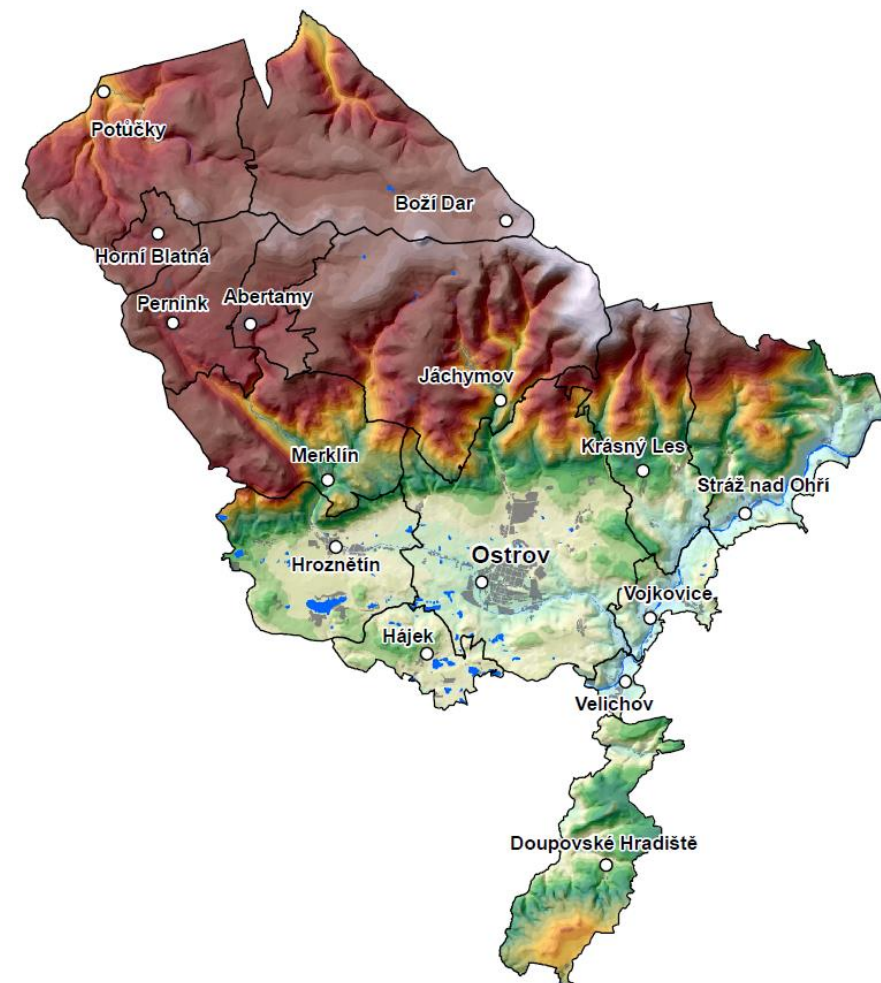

# NEJDŮLEŽITĚJŠÍ VÝSTUP ZE STUDIE: SYSTÉMOVÉ ZMĚNY



- ✓ **podpora regionálního turismu**
  - strategie pro zvýšení atraktivity regionu
  - investice, propagace a podpora
- ✓ **energetická efektivita a obnovitelné zdroje**
  - podpora projektů
  - motivační programy

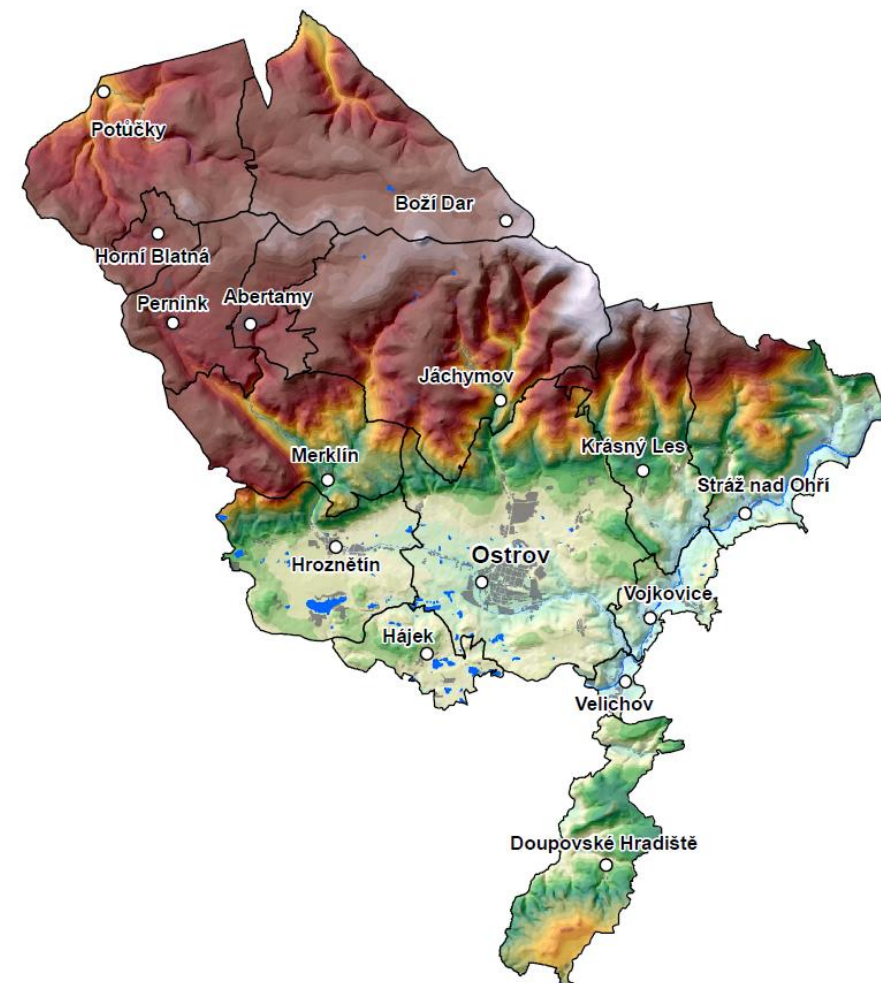



# NEJDŮLEŽITĚJŠÍ VÝSTUP ZE STUDIE: SYSTÉMOVÉ ZMĚNY



- ✓ **digitální inkluзивita**
  - zlepšení dostupnosti a využívání digitálních technologií
- ✓ **zprehlednění prostředí pro lepší plánování rozvoje**
  - snížení administrativních povinností pro veřejnou správu
  - s tím souvisí samostatná kapitola  
Překážky v dotační podpoře



# **PŘEKÁŽKY V DOTAČNÍ PODPOŘE**

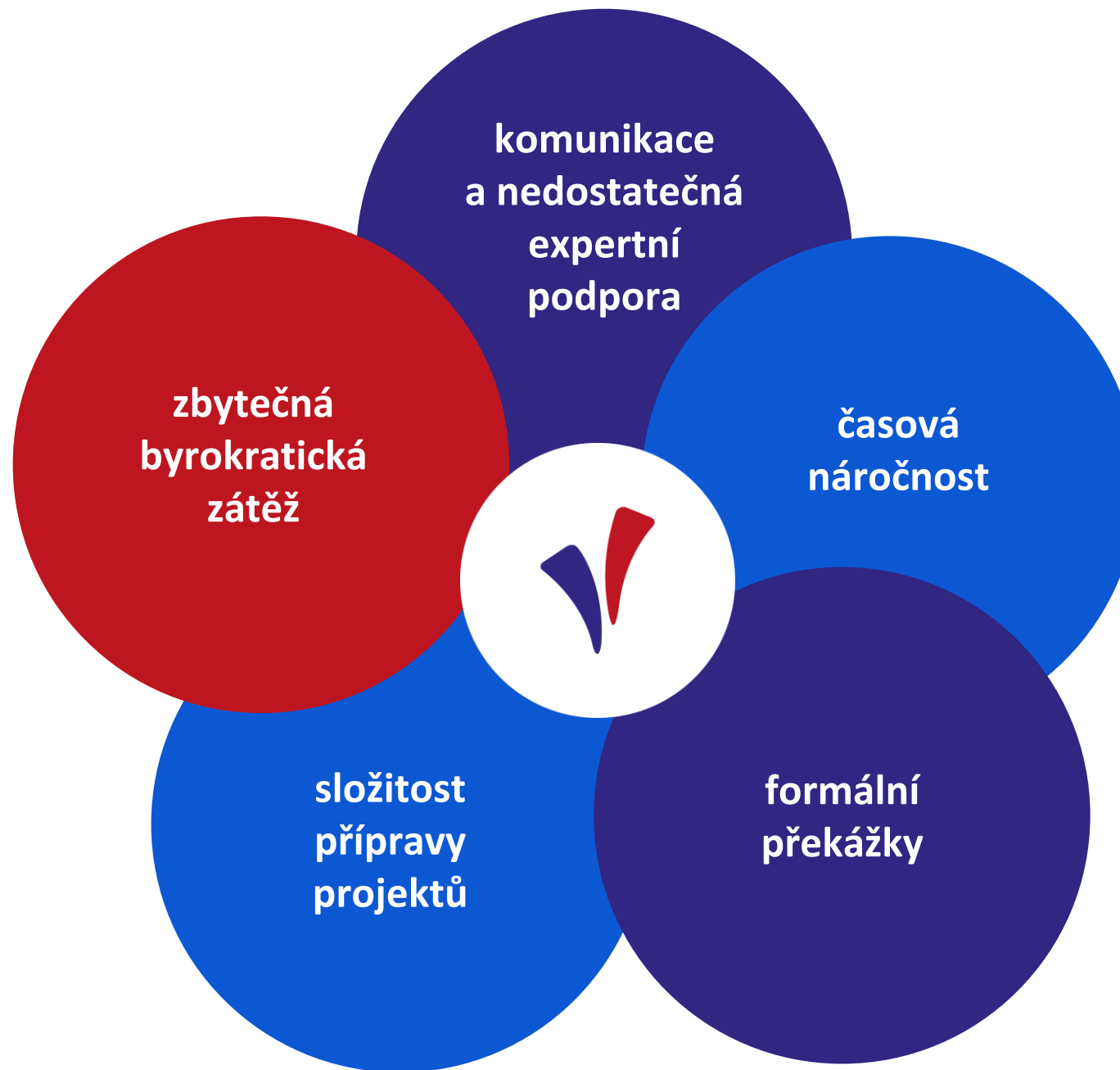

## A CO DÁL?



- ✓ stejným způsobem je v plánu vypracovat studie pro všech 7 ORP v KVK
- ✓ dále pracovat se získanými výstupy a prosazovat potřeby území  
(MMR, vedení kraje a odborů, podklad pro krajskou strategii)
- ✓ aktualizace studií v návaznosti na podporu HSOÚ



# ***HSOÚ ≠ OPST, RE:START***

obě typologie vymezují území ze zcela jiných příčin, které je ohrožují

**DĚKUJI ZA POZORNOST**

**Ing. Petra Lorenzová**

vedoucí oddělení

Sekretariát Regionální stálé konference

email: [petra.lorenzova@kr-karlovarsky.cz](mailto:petra.lorenzova@kr-karlovarsky.cz)

tel.: 354 222 405

The background features several abstract geometric shapes in light blue. There are two large, thin-lined semi-circles, one on the left and one on the right. A smaller, solid blue semi-circle is positioned in the center, overlapping the text. Above the text, there is a solid blue oval and a solid blue trapezoid. To the left of the text, there is a thin-lined rectangle. To the right, there is a thin-lined irregular polygon. The overall composition is clean and modern.

**čstecký kraj**

# Konference HSOÚ v Ústeckém kraji 2024

## - ohlédnutí za akcí a hlavní závěry -

**RNDr. Eva Poslová**

Oddělení regionálního rozvoje  
Odbor regionálního rozvoje  
Krajský úřad Ústeckého kraje

[poslova.e@kr-ustecky.cz](mailto:poslova.e@kr-ustecky.cz) | 475 657 504

**Ústecký kraj**



# Základní informace

- ☺ **21. 3. 2024** v prostorách ICUK, Ústí nad Labem, 09:30 – 15:30
- ☺ **ca. 80 účastníků**, přítomni zástupci měst, obcí, MAS, ITI, NNO, hosp. komor, UJEP, z národní úrovně MMR, MV, MŽP
- ☺ **program ve třech blocích:**
  - I. BLOK: HSOÚ v územním kontextu Ústeckého kraje
  - II. BLOK: Příklady z praxe – přínos pro život v obcích a regionech
  - III. BLOK: Pohled z národní úrovně: podpora | sounáležitost | návaznost
- ☺ **oficiální zahájení:** Michal Kučera, radní ÚK a poslanec PaČR
- ☺ **10 příspěvků od 12 řečníků**
- ☺ **ke stažení:** prezentace a rozšířená TZ k dispozici [na konferenčním webu](#)

**Ústecký kraj** **HSOÚ**

**Pozvánka a program konference HSOÚ v Ústeckém kraji 2024**

21. 3. 2024 | 9<sup>30</sup> – 15<sup>30</sup> | ICUK Ústí n. L.

09:30 – 10:00	Registrace
10:00 – 10:20	Zahájení konference
10:20 – 10:40	I. BLOK: HSOÚ v územním kontextu Ústeckého kraje
10:40 – 11:00	II. BLOK: Příklady z praxe – přínos pro život v obcích a regionech
11:00 – 11:20	III. BLOK: Pohled z národní úrovně: podpora   sounáležitost   návaznost
11:20 – 12:00	Přestávka na oběd
12:00 – 12:40	Role MMR při podpoře HSOÚ v ČR
12:40 – 13:00	Výzva II a metropolitní spolupráce
13:00 – 13:20	Závěrečné shrnutí a impulzy do budoucna
13:20 – 13:40	Přestávka na kávu
13:40 – 14:00	Společenská obci a jeho role při rozvoji HSOÚ
14:00 – 14:20	Společenská obci a jeho role při rozvoji HSOÚ
14:20 – 14:40	Společenská obci a jeho role při rozvoji HSOÚ
14:40 – 15:00	Společenská obci a jeho role při rozvoji HSOÚ

**DOTAZY A INFORMACE:**  
Ing. Eva Pošová  
Krajský úřad Ústeckého kraje  
Odbor regionálního rozvoje  
473 537 504 | posova.e@kr.uzeky.cz

**Hospodářsky a sociálně ohraněná území (HSOÚ)** jsou jedním z párů typů regionů, které definuje Strategie regionálního rozvoje ČR 2021+. V případě Ústeckého kraje jde o dříve vřídlný území, která do kategorie HSOÚ spadá 14 ze 14 správních obvodů ORP. Více o agendě HSOÚ v kraji zde: [Konference je určena zejména pro regionální aktéry z území Ústeckého kraje, především pro zástupce samostatných a jejich regionálních ústředí, a dále pro všechny další partnery z oblasti regionálního rozvoje a regionální politiky i mimo Ústecký kraj, pro klíčové stakeholdery a pro další zájemce z řad tiskové a odborné veřejnosti.](#)

**Konference si klade za cíl:**

- informovat o agendě HSOÚ v Ústeckém kraji, dohodovacích krocích a využití výstupů,
- prezentovat příklady z praxe několika územních partnerů,
- nabídnout a diskutovat možná řešení cest k řešení ve formě klíčových forem podpory (nejen) z národní úrovně.

**Nad rámec původního programu ještě zazní:**  
společenská obci a jeho role při rozvoji HSOÚ  
Marek Jetmar, Ministerstvo vnitra ČR

**RRACuk** **OPOR** **SRÚK** **SRR21+** **MINISTERSTVO PRO MÍSTNÍ ROZVOJ**

Aktce je podpořena z projektu „Regionální síť konference Ústeckého kraje v“ - č. projektu: CZ.07.02.01/002/22\_003/0000128. Spolufinancováno Evropskou unií, z Operačního programu Technická pomoc pro programové období 2021-2027.





# 1. Blok Krajská úroveň



# 2. Blok Místní úroveň



# 3. Blok Národní úroveň



# Stěžejní výstupy ve vztahu k HSOÚ – 1/2

## ☺ **Území potřebuje systémová řešení.**

Nejpalčivější problémy nejsou řešitelné z dotací, ani finančními nástroji bez zohlednění dalších legislativních nebo administrativních procesů.

## ☺ HSOÚ je jeden typ regionů SRR ČR, který **reálně zohledňuje území dimenzi**. Využijme možnosti podpory HSOÚ, ale nespolehejme na ně jako na jediné řešení.

## ☺ **Spolupráce v území je klíčová pro všechny** a nikdo neříká, že musí mít všude stejnou podobu. Nikdo nechce nový vynález kola, všichni ale potřebují cestu bez kamení.

## ☺ **Chybějící mezičlánek mezi obcí a státem je evidentní**. Na jeho vhodné podobě ovšem nepanuje dosud shoda a otázkou je, zda je vhodnější jeho formování zdola, či shora.

*...diskuze některých bodů stále probíhá...*

# Stěžejní výstupy ve vztahu k HSOÚ – 2/2

- ☹ **Chybí lidé, chybí kvalifikace, chybí zájem.** Budme otevření impulsům zvenčí, ale nečekejme, že za nás někdo vyřeší něco uvnitř.
- ☹ **Šance dobře uchopit HSOÚ v regionální a kohezní politice je nyní velmi výrazná.** Je dobře použitelná pro celou republiku a v kombinaci s dalšími ukazateli z oblasti regionálního rozvoje může přinést dobrý a komplexní nástroj v hodnocení vývoje trendů v území.
- ☹ Existují pohledy, které **připodobňují HSOÚ ke strukturálnímu postižení.** Není to zcela správně, protože obě typologie člení území ze zcela jiného důvodu a vychází z jiných příčin. **HSOÚ a strukturální postižení není totéž, ani si nekonkurují,** naopak se mohou doplňovat zejména v otázce krátko-/dlouhodobosti řešených problémů.

*...diskuze některých bodů stále probíhá...*

# Aktuální výhled ÚK na rok 2024...

plán na 2024

hotovo 2022-2023



- webová stránka k HSOÚ v ÚK: Rozvoj kraje v místním měřítku / studie HSOÚ

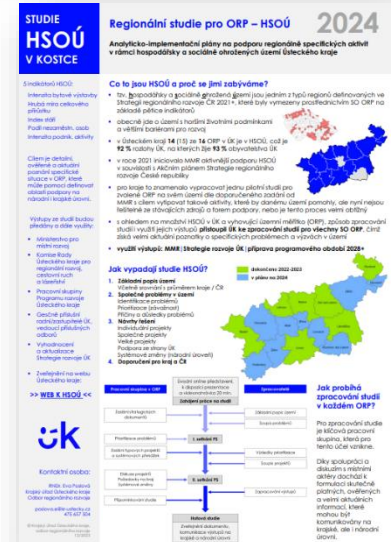
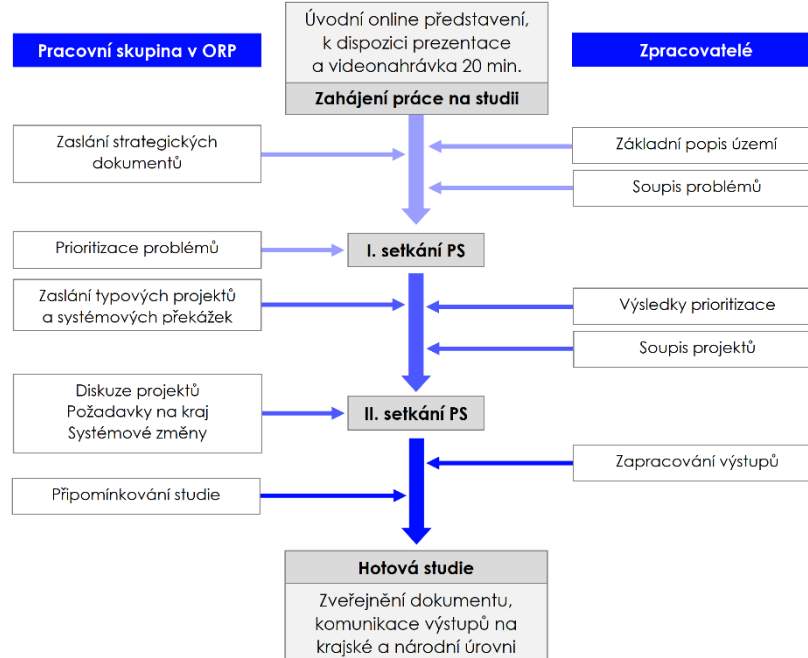

- ☺ **dokončit zpracování studií pro celé území Ústeckého kraje** (i pro ne-HSOÚ), tj. celkem 9 ORP (tzn. 3x úvodní online, 18x setkání PS, 9x hotová studie)
- ☺ **pokračovat v flumočení výstupů:**
  - MMR | vedení kraje a odborů | příprava 2028+ | detailní podklad pro krajskou strategii
- ☺ **usilovat o možnosti intenzivně prosazovat potřeby území na vyšších úrovních**



# Téma HSOÚ znělo...

1. Praha, MMR – 22. 3. 2023

Diskuzní fórum pro a o HSOÚ: Zaostrěno na rozvoj ohrožených území

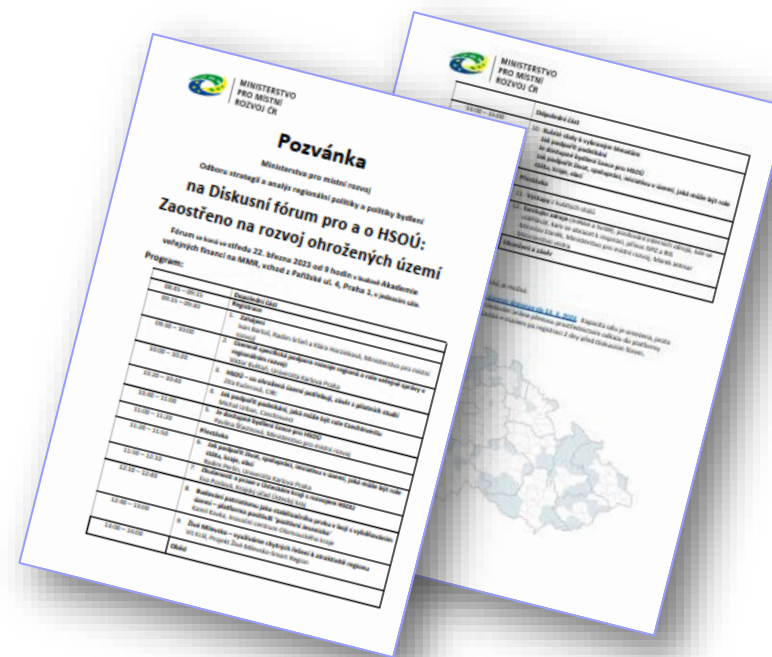

# Téma HSOÚ znělo...

## 2. Karlovy Vary, Karlovarský kraj – 14. 6. 2023 Seminář o HSOÚ

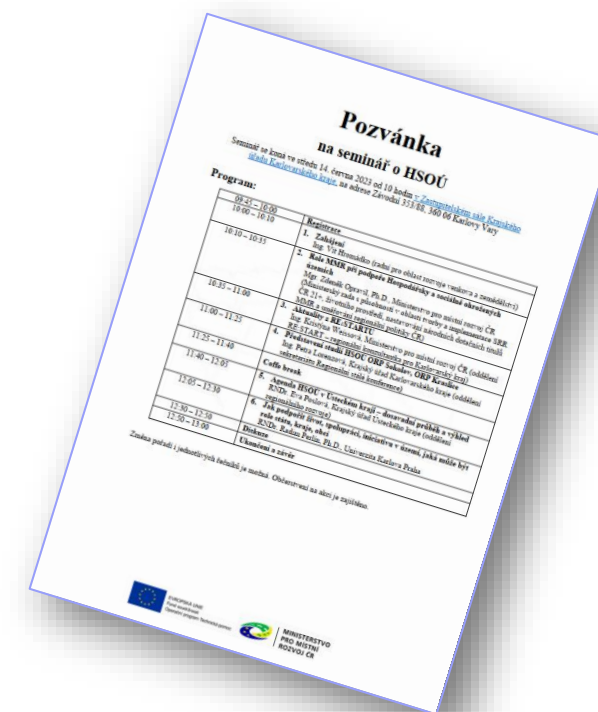





# ...a příště zazní v:

4. ...?

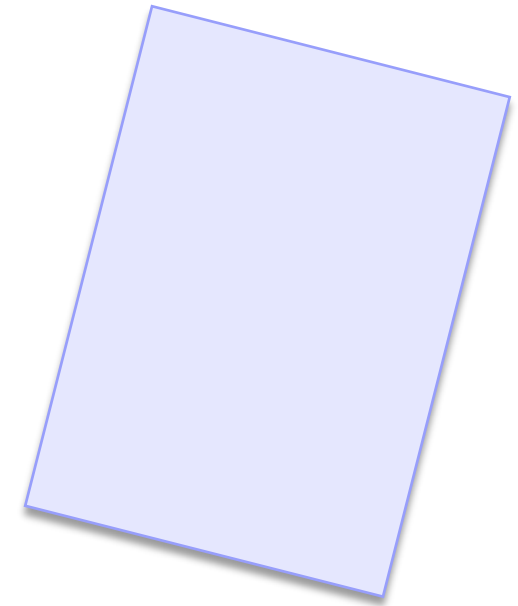
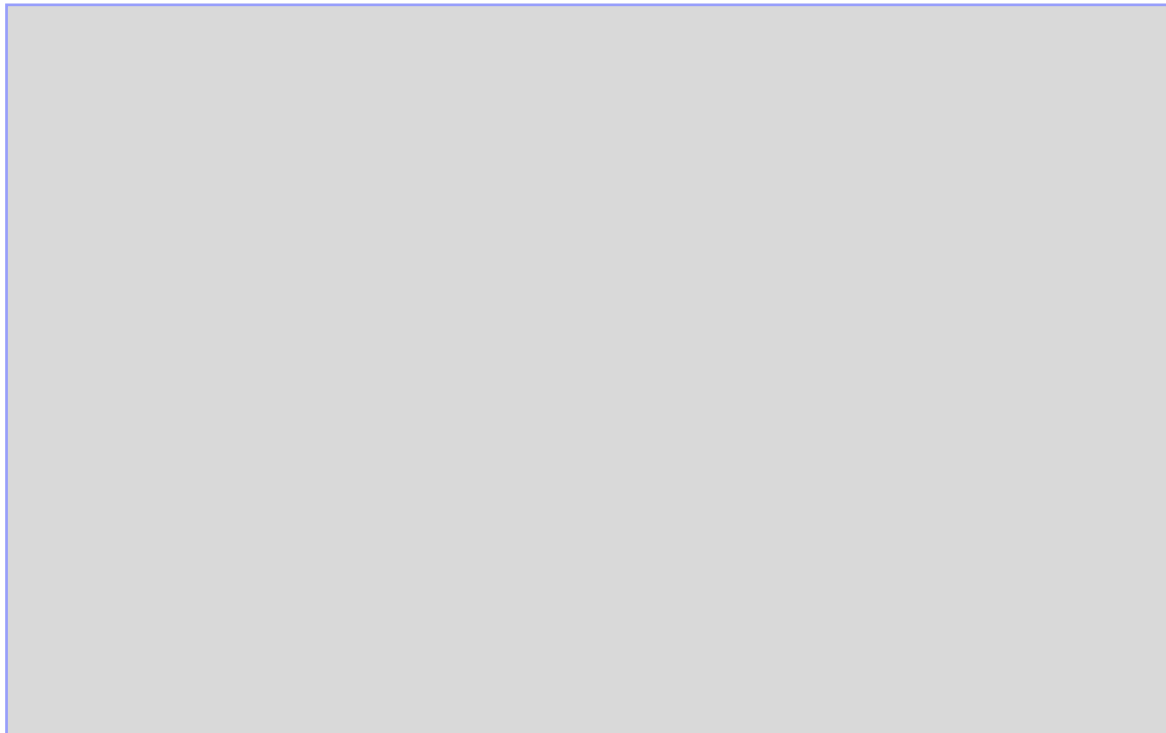

# Děkuji za pozornost!

**RNDr. Eva Poslová**

Krajský úřad Ústeckého kraje

Odbor regionálního rozvoje

tel.: 475 657 504

e-mail: [poslova.e@kr-ustecky.cz](mailto:poslova.e@kr-ustecky.cz)

# Regionální akční plány: implementace ve výzvách, aktuální stav v ŽoP

---

*Rostislav Mazal, MMR*



Spolufinancováno  
Evropskou unií



MINISTERSTVO  
PRO MÍSTNÍ  
ROZVOJ ČR



# Integrovaný regionální operační program 2021–2027

4. 4. 2023

23. zasedání NSK – Regionální komora  
Ostrava



Spolufinancováno  
Evropskou unií



MINISTERSTVO  
PRO MÍSTNÍ  
ROZVOJ ČR

# Aktuality z IROP 2021–2027

- Vyhlášeno **101 výzev s alokacemi v objemu 111 mld. Kč z EU** (ze 118 mld. Kč celkové alokace programu = **94 % alokace IROP je vyhlášeno**)
- Letos vyhlásíme posledních 15 výzev, převážně do zdravotnictví
- Z toho 25 výzev uzavřeno
- Vydáno **1 747 právních aktů v objemu 36 mld. Kč**
- Příjemcům proplaceny **v žádostech o platbu 2 mld. Kč**
- Dokončeno už 81 projektů
- Všechna ITI a SCLLD schválena a v realizaci
- Informace o výzvách: <https://irop.gov.cz/cs/>



# Rozdělení alokace a aktuální stav IROP

Kategorie regionu	Alokace EUR	RAP	CLLD	ITI	Individuální projekty
Více rozvinuté regiony	4 339 053 439	367 500 000	-	-	3 971 553 439
Přechodové regiony	46 806 767 497	6 376 197 450	2 854 054 588	10 344 909 242	27 231 606 217
Méně rozvinuté regiony	63 585 115 899	10 557 663 764	5 114 584 794	14 057 340 553	33 855 526 788
<b>CELKEM IROP</b>	<b>114 730 936 835</b>	<b>17 301 361 214</b>	<b>7 968 639 382</b>	<b>24 402 249 796</b>	<b>65 058 686 443</b>
%	<b>100,00 %</b>	<b>15,08 %</b>	<b>6,95 %</b>	<b>21,27 %</b>	<b>56,71 %</b>

Územní nástroj	Aktuální alokace (Kč)	Žádosti v procesu hodnocení (Kč)	V právních aktech (Kč)	Zbývající alokace nástrojů (Kč)	Podíl prostředků v projektech na alokaci
	a	b	c	$d = a - (b + c)$	$e = (b + c) / a$
<b>RAP</b>	<b>17 535 171 061</b>	<b>2 421 563 635</b>	<b>3 938 648 996</b>	<b>11 174 958 430</b>	<b>36%</b>
<b>ITI</b>	24 732 963 426	3 900 787 966	3 672 291 591	17 159 883 869	31%
<b>CLLD</b>	8 081 527 777	768 908 775	166 149 700	7 146 469 302	12%
<b>Celkem</b>	<b>50 349 662 264</b>	<b>7 091 260 375</b>	<b>7 777 090 288</b>	<b>35 481 311 601</b>	<b>30%</b>



# Stav RAP v IROP 2021–2027

Výzvy IROP s vazbou na RAP a schválené klíče RAP:

- ◆ **Střední školství:** žáci a studenti SŠ, konzervatoří a VOŠ celkem podle stavu k 30. 9. 2020, resp. k 31. 10. 2020 u VOŠ
  - ✓ Výzvy pro SŠ č. 42, 43, 44 **vyhlášeny**
- ◆ **Silnice II. třídy:** průměr ze součtu délky silnic II. třídy v rámci prioritní sítě IROP II a celkové délky silnic II. třídy v krajích
  - ✓ Výzvy Silnice č. 21 a 22 **vyhlášeny**
- ◆ **Zdravotnická záchranná služba:** počet výjezdových základen a výjezdových skupin (50 : 50)
  - ✓ Výzvy pro ZZS č. 12, 13 **vyhlášeny**
- ◆ **Deinstitucionalizace sociálních služeb:** dle tabulky projektů projednané po dohodě s MPSV, MMR-IROP a AKČR
  - ✓ Výzvy pro DI č. 58, 59 **vyhlášeny**





# Aktuality RAP v IROP 2021–2027

- ◆ **Obecně:** došlo k revizím všech výzev tak, aby bylo možné podávat projekty až do konce roku 2027, a realizovat projekty až do konce roku 2029
- ◆ **Zdravotnická záchranná služba:** upraven klíč RAP tak, aby zohlednil požadavek některých krajů na realizaci tzv. „městeček bezpečí“ – i proběhla revize (navýšení z alokace pro Ministerstva vnitra) výzvy pro MRR regiony.
  - ◆ **Nyní očekáváme předložení projektů obou krajů (OLK a MSK)**
- ◆ **Silnice II třídy:** nízká kvalita projektů, opakované podávání projektů ze strany krajů (více viz dále v prezentaci)



# Stav plnění limitů stanovených INRAP

Téma	Kategorie regionu	Alokace RAP	N+3 2025 (DI ROK 2026) dle MPINRAP jednotlivá témata	V podaných ŽoP (EFRR v Kč)	V podaných ŽoP (% z limitu)	Objem EFRR v pozitivních projektech	V pozitivních projektech (% z alokace)
<b>Střední školství</b>	MRR	1 660 838 253	283 671 174	26 932 971,83	9,5%	1 071 249 537	65 %
<b>Střední školství</b>	PR	1 067 212 623	182 279 916	21 248 818,55	11,7%	849 109 449	80 %
<b>Střední školství</b>	VRR	367 500 000	62 769 000		0,0%	74 324 643	20 %
<b>Silnice II. třídy</b>	MRR	6 419 150 887	1 096 390 971	23 604 550,80	2,2%	2 387 077 573	37 %
<b>Silnice II. třídy</b>	PR	3 747 538 872	640 079 639		0,0%	1 434 377 117	38 %
<b>ZZS</b>	MRR	1 137 962 507	194 363 996		0,0%	702 290 255	62 %
<b>ZZS</b>	PR	932 698 578	159 304 917	7 791 873,58	4,9%	372 973 449	40 %
<b>DI sociálních služeb</b>	MRR	2 227 469 370	380 451 768		0,0%	40 699 847	2 %
<b>DI sociálních služeb</b>	PR	1 328 460 000	226 900 968		0,0%		0 %



# Střední školy - 3,1 mld. Kč EFRR

Kraj	Krajská obálka (EFRR)	Počet projektů	Objem projektů v pozitivním stavu (EFRR)	% krajské obálky
Jihočeský kraj	168 800 918	25	178 630 541	105,8 %
Jihomoravský kraj	294 994 173	8	161 117 529	54,6 %
Kraj Vysočina	128 137 824	11	123 640 713	96,5 %
Plzeňský kraj	143 021 491	19	158 420 475	110,8 %
Středočeský kraj	242 126 594	14	227 300 191	93,9 %
<b>Karlovarský kraj</b>	<b>90 131 623</b>	<b>0</b>	<b>-</b>	<b>0,0 %</b>
Královéhradecký kraj	196 372 531	5	126 923 049	64,6 %
Liberecký kraj	137 809 635	3	90 176 443	65,4 %
Moravskoslezský kraj	414 694 391	15	102 181 252	24,6 %
Olomoucký kraj	234 884 326	17	214 349 486	91,3 %
Pardubický kraj	189 925 397	1	41 682 864	21,9 %
Ústecký kraj	276 859 104	3	223 962 250	80,9 %
Zlínský kraj	210 292 869	17	271 974 193	129,3 %
Hlavní město Praha	367 500 000	7	74 324 643	20,2 %
<b>Celkem</b>	<b>3 095 550 876</b>	<b>145</b>	<b>1 994 683 629</b>	<b>64,4 %</b>



# Silnice II. třídy - 10,2 mld. Kč EFRR

Kraj	Krajská obálka (EFRR)	Počet projektů	Objem projektů v pozitivním stavu (EFRR)	% krajské obálky
Jihočeský kraj	651 511 756	2	281 111 379	43,1 %
Jihomoravský kraj	571 276 051	4	216 233 689	37,9 %
Kraj Vysočina	640 457 539	3	304 512 831	47,5 %
Plzeňský kraj	647 048 957	3	507 629 632	78,5 %
<b>Středočeský kraj</b>	<b>1 237 244 569</b>	<b>4</b>	<b>124 889 586</b>	<b>10,1 %</b>
Karlovarský kraj	502 566 752	6	409 281 033	81,4 %
<b>Královéhradecký kraj</b>	<b>1 013 383 020</b>	<b>3</b>	<b>104 592 020</b>	<b>10,3 %</b>
Liberecký kraj	579 757 319	2	175 138 173	30,2 %
Moravskoslezský kraj	986 268 572	9	421 114 458	42,7 %
Olomoucký kraj	922 787 767	3	289 095 819	31,3 %
Pardubický kraj	902 727 434	4	160 278 973	17,8 %
Ústecký kraj	893 668 531	1	525 298 941	58,8 %
Zlínský kraj	617 991 492	2	302 278 156	48,9 %
<b>Celkem</b>	<b>10 166 689 759</b>	<b>46</b>	<b>3 821 454 690,00</b>	<b>37,6 %</b>



# Silnice II. třídy – kvalita projektových žádostí dle krajů

Žadatel/kraj	Podáno projektů celkem	Nepřiřazen H / V hodnocení	Ukončeno pozitivně	Ukončeno negativně	z toho 2. opakované podání	z toho 3. opakované podání	Vyhodnoceno celkem	Úspěšnost u vyhodnocených projektů celkem
Správa a údržba silnic Plzeňského kraje, příspěvková organizace	2	1	1	0	0	0	1	100 %
Pardubický kraj	4	0	4	0	0	0	4	100 %
Kraj Vysočina	2	0	2	0	0	0	2	100 %
Ředitelství silnic Zlínského kraje příspěvková organizace	2	0	2	0	0	0	2	100 %
Královéhradecký kraj	3	2	1	0	0	0	1	100 %
Správa a údržba silnic Jihomoravského kraje, příspěvková organizace kraje	4	3	1	0	0	0	1	100 %
Moravskoslezský kraj	10	1	8	1	1	0	9	89 %
Krajská správa a údržba silnic Karlovarského kraje, příspěvková organizace	8	0	6	2	2	0	8	75 %
Jihočeský kraj	4	0	2	2	0	1	4	50 %
Liberecký kraj	4	1	1	2	1	0	3	33 %
Krajská správa a údržba silnic Středočeského kraje, příspěvková organizace	8	1	2	5	2	1	7	29 %
Správa silnic Olomouckého kraje, příspěvková organizace / Olomoucký kraj	6	2	1	3	0	1	4	25 %
Ústecký kraj	1	1	0	0	0	0	0	0 %
<b>CELKEM</b>	<b>58</b>	<b>12</b>	<b>31</b>	<b>15</b>	<b>6</b>	<b>3</b>	<b>46</b>	<b>67 %</b>



# ZZS krajů - 2,1 mld. Kč EFRR

Kraj	Krajská obálka (EFRR)	Počet projektů	Objem projektů v pozitivním stavu (EFRR)	% krajské obálky
Jihočeský kraj	201 259 037	2	147 000 000	73,0 %
Jihomoravský kraj	153 766 405	0	-	0,0 %
Kraj Vysočina	123 219 723	2	42 618 606	34,6 %
Plzeňský kraj	167 426 934	2	89 578 706	53,5 %
Středočeský kraj	287 026 479	1	93 776 137	32,7 %
Karlovarský kraj	76 603 172	1	50 903 141	66,5 %
Královéhradecký kraj	98 952 996	1	49 474 496	50,0 %
Liberecký kraj	96 772 580	1	20 912 535	21,6 %
Moravskoslezský kraj	352 181 271	1	177 706 106	50,5 %
Olomoucký kraj	162 540 834	1	98 120 966	60,4 %
Pardubický kraj	105 809 921	1	33 813 920	32,0 %
Ústecký kraj	140 324 525	1	137 275 000	97,8 %
Zlínský kraj	104 777 208	3	134 084 091	128,0 %
<b>Celkem</b>	<b>2 070 661 085</b>	<b>17</b>	<b>1 075 263 704</b>	<b>51,9 %</b>



# DI sociálních služeb - 3,6 mld. Kč EFRR

Kraj	Krajská obálka (EFRR)	Počet projektů	Objem projektů v pozitivním stavu (EFRR)	% krajské obálky
Jihočeský kraj	-	0	-	0,0 %
Jihomoravský kraj	490 360 386	0	-	0,0 %
Kraj Vysočina	522 944 246	0	-	0,0 %
Plzeňský kraj	-	0	-	0,0 %
Středočeský kraj	315 155 368	0	-	0,0 %
Karlovarský kraj	56 100 000	0	-	0,0 %
Královéhradecký kraj	473 280 000	0	-	0,0 %
Liberecký kraj	214 200 000	0	-	0,0 %
Moravskoslezský kraj	258 060 000	0	-	0,0 %
Olomoucký kraj	448 800 000	0	-	0,0 %
Pardubický kraj	224 400 000	1	40 699 847	18,1 %
Ústecký kraj	88 019 370	0	-	0,0 %
Zlínský kraj	464 610 000	0	-	0,0 %
<b>Celkem</b>	<b>3 555 929 370</b>	<b>1</b>	<b>40 699 847</b>	<b>1,1 %</b>



# Kraje a chybějící RAP (x)

Kraj	ZZS krajů	Silnice II. třídy	Střední školy	DI
Liberecký kraj	0	0	0	0
Moravskoslezský kraj	0	0	0	0
Olomoucký kraj	0	0	0	0
Ústecký kraj	0	0	0	0
Zlínský kraj	0	0	0	0
Jihočeský kraj	0	0	0	NR
Jihomoravský kraj	0	0	0	0
Kraj Vysočina	0	0	0	x
Plzeňský kraj	0	0	0	NR
Středočeský kraj	0	0	0	0
Pardubický kraj	0	0	0	0
Královehradecký kraj	0	0	0	x
Karlovarský	0	0	0	0
Hl. m. Praha	NR	NR	0	NR



# Hodnocení regionálního rozložení investic do vzdělávací infrastruktury IROP 2014–2020

- ◆ Dodavatel Univerzita Karlova, Přírodovědecká fakulta – prof. Sýkora
- ◆ Vyhodnocení regionálního rozmístění investic do vzdělávací infrastruktury IROP vč. doporučení k územnímu rozložení v budoucích programech/výzvách
- ◆ Online mapová aplikace
- ◆ Mapové výstupy
- ◆ Připomínkování závěrečné zprávy, finální verze duben/květen

# Hodnocení regionálního rozložení investic do vzdělávací infrastruktury IROP 2014–2020

Regionální rozložení investic do vzdělávací infrastruktury financované z IROP (2014-2020)

Výběr kraje  
vyberte kraj

Výběr SO ORP  
Výběr je povinný

Výběr obce  
Výběr je povinný

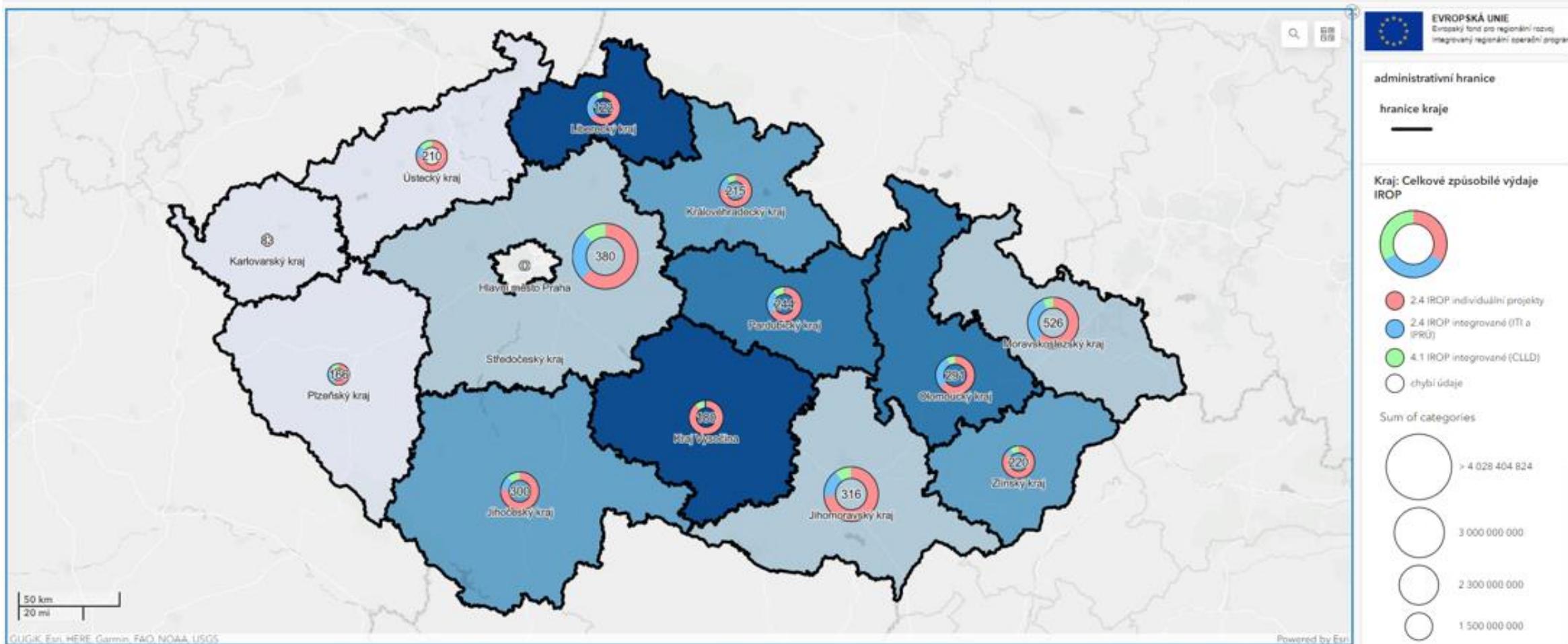

Celkové způsobilé výdaje (cíle 2.4 + 4.1)  
**28,2mld CZK**  
28,2mld CZK

Cíl 2.4 individuální projekty  
**19,8mld CZK**  
19,8mld CZK

Cíl 2.4 integrované projekty (ITI a IPRÚ)  
**5,6mld CZK**  
5,6mld CZK

Cíl 4.1 integrované projekty (CLLD)  
**2,7mld CZK**  
2,7mld CZK

**300** Celkový počet realizovaných projektů

# Hodnocení regionálního rozložení investic do vzdělávací infrastruktury IROP 2014–2020



Regionální rozložení investic do vzdělávací infrastruktury financované z IROP (2014-2020)



Výběr kraje  
vyberte kraj



Výběr SO ORP  
Výběr je povinný



Výběr obce  
Výběr je povinný

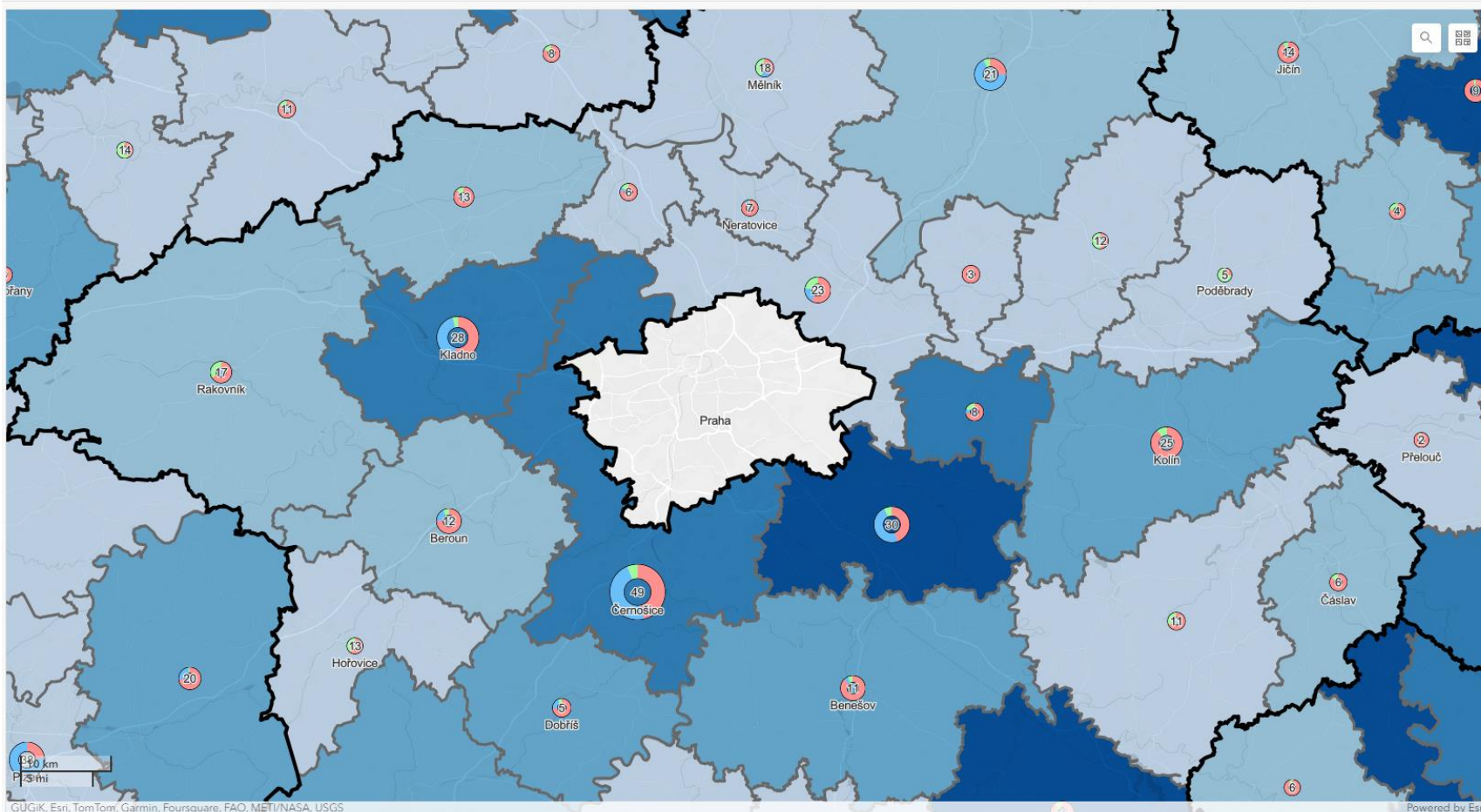

GÜGIK, Esri, TomTom, Garmin, Foursquare, FAO, MET/NASA, USGS

Powered by Esri

Celkové způsobilé výdaje (cíle 2.4 + 4.1)

**28,2mld CZK**

28,2mld CZK

Cíl 2.4 individuální projekty

**19,8mld CZK**

19,8mld CZK

Cíl 2.4 integrované projekty (ITI a IPRÚ)

**5,6mld CZK**

5,6mld CZK

Cíl 4.1 integrované projekty (CLLD)

**2,7mld CZK**

2,7mld CZK



Celkový počet realizovaných projektů

300



EVROPSKÁ UNIE  
Evropský fond pro regionální rozvoj  
Integrovaný regionální operační program

administrativní hranice

hranice kraje

hranice SO ORP

SO ORP: Celkové způsobilé výdaje IROP



- 2.4 IROP individuální projekty
- 2.4 IROP integrované (ITI a IPRÚ)
- 4.1 IROP integrované (CLLD)

Sum of categories



> 953 715 760



700 000 000

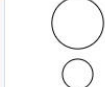

500 000 000



200 000 000



< 6 227 364



# Informace o IROP 2021–2027

[www.irop.gov.cz](http://www.irop.gov.cz)

**KONZULTAČNÍ SERVIS IROP**

<https://ks.crr.cz/>



EVROPSKÁ UNIE  
Evropský fond pro regionální rozvoj  
Integrovaný regionální operační program



**MINISTERSTVO  
PRO MÍSTNÍ  
ROZVOJ ČR**

# Představení Sociálního klimatického fondu a přípravy Sociálního klimatického plánu

---

*MŽP*



Spolufinancováno  
Evropskou unií



MINISTERSTVO  
PRO MÍSTNÍ  
ROZVOJ ČR





# Sociální klimatický fond

---

Ministerstvo životního prostředí

# Sociální klimatický fond – legislativní proces

**vznikl na základě nařízení Evropského parlamentu a Rady (EU) 2023/955 ze dne 10. května 2023<sup>1</sup>.**

Návrh na vznik SKF předložila v podobě nařízení o zřízení SKF Evropská komise EP a Radě dne 14. července 2021 v rámci balíčku "Fit for 55". Vyjednávání nařízení bylo ukončeno a k finálnímu schválení na plénu EP došlo 18. dubna 2023, Rady 25. 4. 2023 a 10. května 2023 bylo uveřejněno v Úředním věstníku EU.

Gestorem pro vyjednávání nařízení (v rámci CZ PRES) bylo MŽP.

SKF navazuje na cíle strategie Zelené dohody pro Evropu z r. 2019 nebo Pařížské dohody o změně klimatu z r.2015. SKF významně přispívá svými zdroji na dosažení těchto cílů.

<sup>1</sup> [https://eur-lex.europa.eu/legal-content/CS/TXT/?uri=uriserv%3AOJ.L\\_.2023.130.01.0001.01.CES&toc=OJ%3AL%3A2023%3A130%3ATOC](https://eur-lex.europa.eu/legal-content/CS/TXT/?uri=uriserv%3AOJ.L_.2023.130.01.0001.01.CES&toc=OJ%3AL%3A2023%3A130%3ATOC)

# Sociální klimatický fond (SKF)

má v období **od r. 2026 do 2032** poskytnout členským státům finanční prostředky na podporu politik zaměřených na řešení negativních dopadů na:

- zranitelné **domácnosti,**
- zranitelné **mikropodniky,**
- zranitelné **uživatelé dopravy,**

které mohou být způsobeny rozšířením obchodování s emisemi na sektor budov a silniční dopravy (EU ETS2), jedná se např. o zdražení cen energií na vytápění, vaření a pohonných hmot etc.

**Cíle:** Fond slouží pro podporu **spravedlivé klimatické transformace**, jeho cíle jsou dekarbonizační se sociální perspektivou.



Opatření a investice financované z výnosů ETS 2 v členských státech

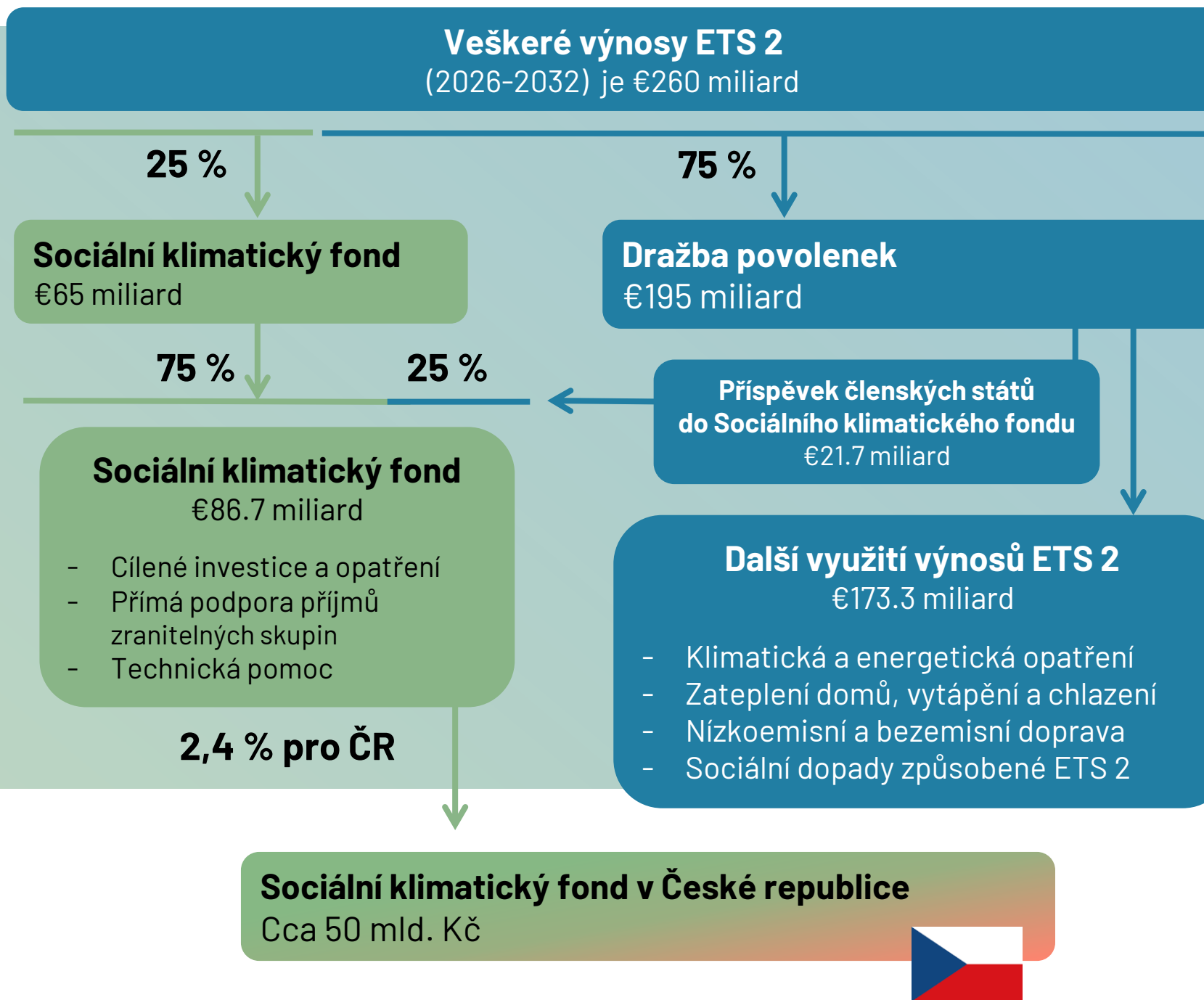

# Sociální klimatický fond – alokace

- Cca **18,8 mld. Kč na kompenzace** (37,5 %)
- Cca **28 mld. Kč na sektor budov a dopravy** (56 %)
- 2,5 % technická pomoc
- 4 % dodatečné prostředky pro TSI (nástroj ELENA)

PROSTŘEDKY FONDU - ROZDĚLENÍ

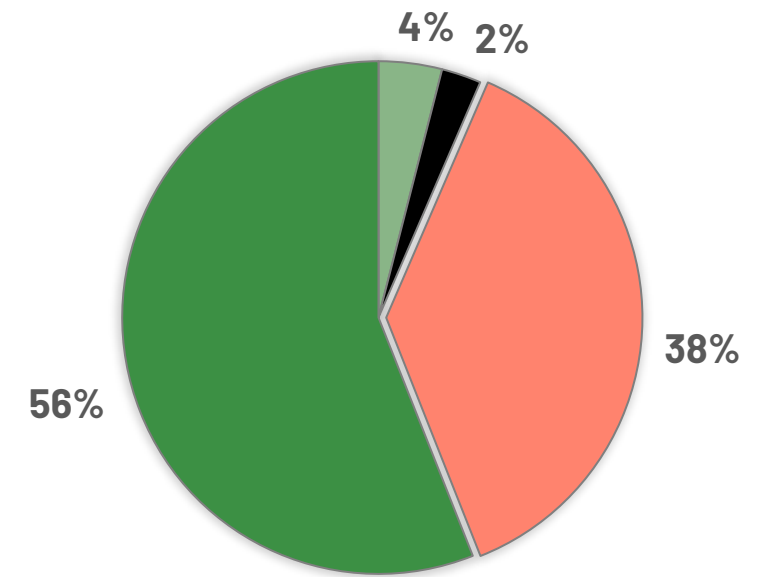

# Sociální klimatický fond (SKF) – definice

- **"energetickou chudobou"** se rozumí nedostatečný přístup domácnosti k základním energetickým službám, které jsou základem důstojné životní úrovně a zdraví, včetně přiměřeného tepla, chlazení, osvětlení a energie pro napájení spotřebičů, v příslušném vnitrostátním kontextu, stávající sociální politice a dalších příslušných politikách;
- **"chudobou v oblasti dopravy"** se rozumí neschopnost nebo obtíže jednotlivců a domácností hradit náklady na soukromou nebo veřejnou dopravu nebo jejich nedostatečný či omezený přístup k dopravě potřebné pro jejich přístup k základním socioekonomickým službám a činnostem, s přihlédnutím k vnitrostátnímu a prostorovému kontextu;
- **"zranitelnými domácnostmi"** se rozumí domácnosti v energetické chudobě nebo domácnosti, včetně domácností s nízkými příjmy a domácností s nižšími středními příjmy, které jsou významně postiženy cenovými dopady zařazení budov do oblasti působnosti směrnice 2003/87/ES a nemají prostředky na renovaci budovy, kterou obývají;
- **"zranitelnými mikropodniky"** se rozumí mikropodniky, které jsou významně ovlivněny cenovými dopady zahrnutí emisí skleníkových plynů z budov nebo silniční dopravy do oblasti působnosti směrnice 2003/87/ES a pro účely své činnosti nemají prostředky buď na renovaci budovy, kterou obývají, nebo na nákup vozidel s nulovými a nízkými emisemi nebo na přechod na alternativní udržitelné způsoby dopravy, včetně veřejné dopravy;
- **"zranitelnými uživateli dopravy"** jsou jednotlivci a domácnosti potýkající se s dopravní chudobou, avšak rovněž jednotlivci a domácnosti, včetně těch s nízkými a nižšími středními příjmy, kteří jsou významně postiženi cenovými dopady začlenění emise skleníkových plynů ze silniční dopravy do oblasti působnosti směrnice 2003/87/ES a postrádají prostředky na nákup vozidel s nulovými a nízkými emisemi nebo na přechod na alternativní udržitelné druhy dopravy, včetně veřejné dopravy;

# Sociální klimatický fond – plán (SKP)

- **Nutné předložit EK do pol. r. 2025**
- Schválení SKP EK je předpokladem pro počátek čerpání
- Musí být v souladu s NKEP
- Obsahuje investice a opatření, která napomáhají zmírnit dopady EU ETS2 na zranitelné skupiny, s cílem zajistit dostupné vytápění/chlazení, mobilitu a zároveň naplňovat cíle EU v obl. klimatu
- Obsahuje 3 komponenty:
  - **Odvětví budov,**
  - **Odvětví dopravy,**
  - **Kompenzace (dočasné).**

# SKP - obsah

- **Shrnutí VK – plán musí být participativní**, projít veřejnou konzultací;
  - **Odhad dopadů** EU ETS2 na zranitelné skupiny;
  - **Opatření a investice** (+ jejich adicionalita k dalším fondům);
  - Vysvětlení, **jak uplatňujeme definici pro energetickou a dopravní chudobu** na národní úrovni;
  - **Milníky, cíle a harmonogram** realizace opatření/investic (do 31. 7. 2032);
  - Případně harmonogram pro postupné snižování podpory pro vozidla s nízkými emisemi;
  - Odhad nákladů na plán (vč. 3E);
  - DNSH;
  - Indikátorové sady;
- a další náležitosti týkající se provádění plánu.

# SKP - obsah

**Účelově vázané příjmy** = financování je podmíněné dosažení milníků a cílů uvedený v plánech.

**Ty se musí pohybovat v těchto oblastech:**

- (a) energetickou účinnost;
- (b) renovace budov;
- (c) mobilitu a dopravu s nulovými a nízkými emisemi;
- (d) snižování emisí skleníkových plynů;
- (e) snížení počtu zranitelných domácností, zejména domácností v energetické chudobě, zranitelných mikropodniků a zranitelných uživatelů dopravy.

Navíc budou moci být podpořeny ze SKP pouze ta opatření a investice, které dodržují zásadu "**významně nepoškozovat**" (DNSH) uvedenou v článku 17 nařízení (EU) 2020/852.

# SKP – sektor budov a sektor dopravy (komponenta 1 a 2)

## **Může být zaměřeno na:**

- Renovace budov (zateplení, výměna oken aj.) s cílem zvýšení energetické efektivity
- Dekarbonizace budov, zajištění přístupu k energii z OZE
- Komunitní energetika
- Jízdenky na hromadnou dopravu
- Sdílená doprava (carsharing)
- Mikromobilita (kola, koloběžky...)
- Nákup vozidel (nízkoemisní/bezemisní)
- Cyklistická infrastruktura
- ...

# SKP – přímá podpora příjmů (komponenta 3)

## **Přímá podpora příjmů:**

- dočasné a zacílené na nejzranitelnější část obyvatel;
- může se jednat o podporu zranitelných skupin s cílem snížit náklady za energii a mobilitu a jejich závislost na fosilních palivech;
- dle nařízení se může jednat i o finanční/daňové pobídky (např. odečitatelnost nákladů na renovaci od nájemného, řešení situace osob v sociálním bydlení);

**Jedná se o krátkodobou subvenci**, která pomůže, než „naběhne účinnost“ v podobě dlouhodobých opatření a investic zahrnutých v SKP.

- Maximální míra podpory je 37,5 % financí z celkové alokace na daný SKP.



# Žádost o podporu z nástroje TSI

**MŽP podalo žádost o podporu na přípravu plánu z nástroje EK Technical Support Instrument.**

- Bude se jednat o typ podpory ***Multi-country project***.
- **Start červen 2024**

Žádost se zaměřuje na problematiku zranitelných uživatelů dopravy a chudoby v obl. dopravy a zranitelných podniků. Má pomoci s veřejnými konzultacemi i návrhem investic a opatření a výběrem indikátorů aj.

EK navíc poskytne poradenství v oblastí sdílení dobré praxe při výběru investic a opatření či metodického pokynu DNSH pro odvětví budov a dopravy.

# HARMONOGRAM - orientační



Předložení plánu  
do 30. 6. 2025

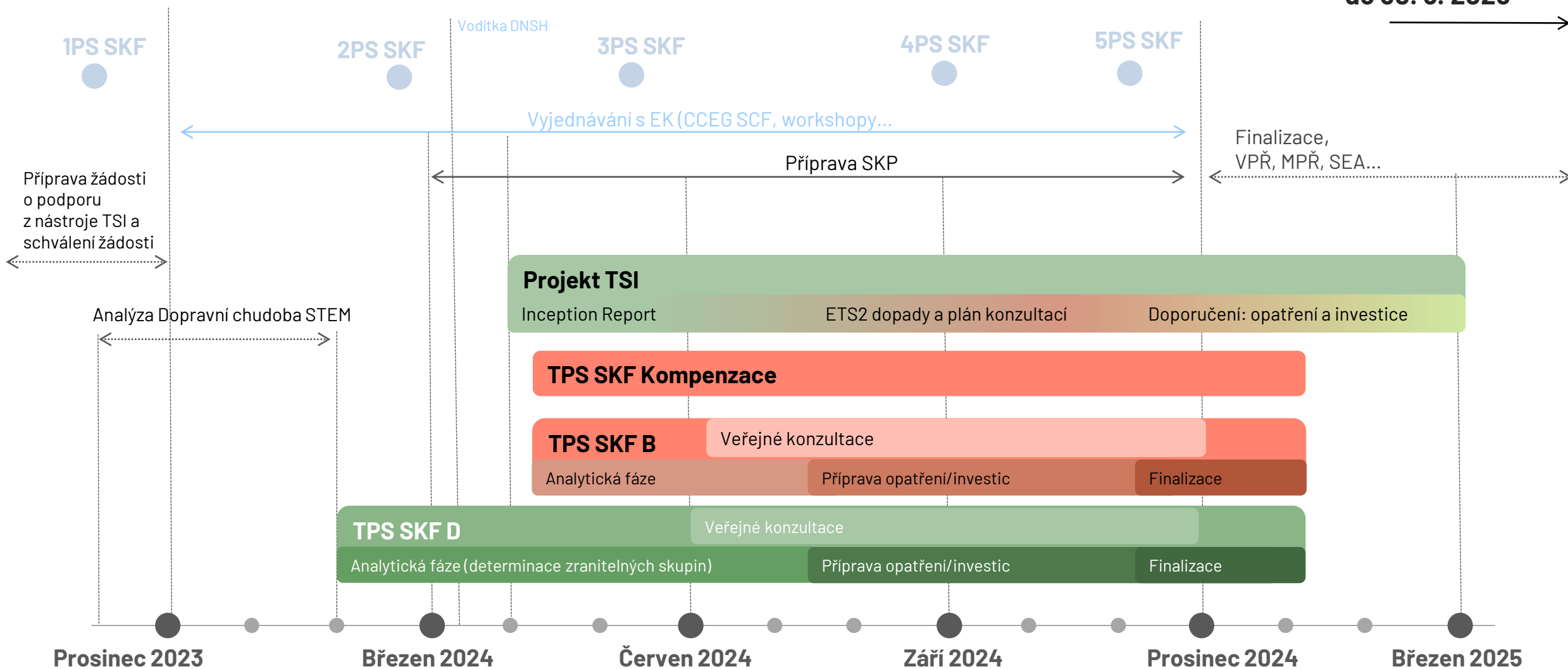

# DALŠÍ INFORMACE

## **Mezirezortní pracovní skupina Sociálního klimatického fondu**

Zastoupení: MŽP, SFŽP, MPO, MPSV, MD, MMR

3. jednání je plánované na květen

- **Tematická pracovní skupina Sociálního klimatického fondu pro dopravu**  
Zastoupení: ministerstva, zájmové organizace a sdružení, NNO, územní partneři, akademici a experti..  
3. jednání TPS SKF D je plánované na květen
- **Tematická pracovní skupina Sociálního klimatického fondu k budovám**  
V přípravě  
1. jednání je plánované na květen
- **Tematická pracovní skupina Sociálního klimatického fondu ke kompenzacím**  
V přípravě

## DALŠÍ INFORMACE

Všechny informace o SKF, ppt a zápisy z PS naleznete na:  
[https://www.mzp.cz/cz/socialni\\_klimaticky\\_fond](https://www.mzp.cz/cz/socialni_klimaticky_fond)



# Děkuji za pozornost

Ministerstvo životního prostředí

# Novinky z transformace uhelných regionů

---

*MMR, MŽP*



Spolufinancováno  
Evropskou unií



MINISTERSTVO  
PRO MÍSTNÍ  
ROZVOJ ČR



# Aktuální informace z uhelných regionů RESTART



Spolufinancováno  
Evropskou unií

RE:START III  
CZ.10.04.01/00/22\_004/0000001

# Hlavní agendy týmu RESTART 2023

Strategie RE:START

Aktualizace  
Strategického rámce

Mechanismus  
spravedlivé  
transformace

Koordinace projektu  
Technical Support  
Instrument



## Aktualizace zahrnuje

Vstupní analýzu

Strategický rámec hospodářské  
restrukturalizace ÚL, MSK  
a KVK

**Zpracovatel: GaREP s.r.o.**



**Ing. Jan Binek, Ph.D.**

**Ing. Zdeněk Šilhan, Ph.D.**

**RNDr. Ondřej Šerý, Ph.D.**

**Mgr. Alan Faltýnek**

**RNDr. Hana Svobodová, Ph.D.**



# HLAVNÍ TYPY ZMĚN STRATEGICKÉHO RÁMCE

- Změny názvů pilířů
- Změny cílů
- Doplnění nových cílů
- Změny typových opatření
- Aktualizace uvozujících a analytických textů
- Úpravy formulací bez změny podstaty obsahu

# Změny pilířů

- Pilíř A. Podnikání a inovace
- Pilíř B. **Přímé investice** (původně *Přímé zahraniční investice*)
  - V cíli „**podnikatelské investice**“ místo „**zahraničních investic**“
- Pilíř C. Pilíř Výzkum a vývoj
- Pilíř D. **Potenciál lidí** (původně *Lidské zdroje*)
  - Cíl: **Lidé schopní uplatnit se na trhu práce a díky seberozvoji zvyšovat kvalitu svého života**
- Pilíř E. Sociální stabilizace
- Pilíř F Životní prostředí
  - Nový cíl: **F.4 Zvýšit resilienci území vůči dopadům klimatických změn**
- Pilíř G. Infrastruktura a veřejná správa
  - Podtitul: **a posílit kompetence a kapacitu veřejné správy.**
  - Cíl: **(iii) zkvalitnit veřejnou správu tak, aby byla schopna rychle reagovat na rostoucí společenské výzvy.**
  - Nový cíl: **G.3...**

# Projekt TSI

Projekt realizován na základě úspěšné žádosti MMR – RESTART, financuje Evropská komise (DG REFORM)

Projekt v rámci nástroje  
Technical Support Instrument

Cíl projektu: podpora  
implementace Spravedlivé  
transformace

7 etap

Hlavní výstupy

Workshopy a školení na  
různá témata  
transformace

Zpráva o dosavadních  
zkušenostech a doporučeních  
k implementaci FST



Září 2024 zvažujeme podání žádosti nového nástroje TSI na zefektivnění a posílení fungování administrativních kapacit

# Přehled čerpání RE:START

**11 214 237 756,-Kč**

**ÚK**

**3 730 442 021,- Kč**

**MSK**

**5 641 348 995 ,- Kč**

**KVK**

**1 842 446 740,-Kč**

**Ke dni 31.12.2023**

# Výhled na rok 2024

## Harmonogram:

- **Zpráva o realizaci opatření souhrnných AP za rok 2023**
  - Leden - březen 2024 → Představení na RSK
  - Duben → VPŘ, MPŘ
  - Květen → na vládu ČR
- **Finalizace aktualizace Strategického rámce**
  - Leden/únor - zpracování neformálních připomínek → k odsouhlasení na RSK
  - Březen/duben → VPŘ, MPŘ
  - Květen → na vládu ČR
- **6. Akční plán Strategie restrukturalizace 2024–2025**
- **Konference RESTRUKTURALIZACE v září 2024**

# Příprava Aktualizace 6. Akčního plánu

- **Sběr podnětů pro ověření absorpční kapacity a tvorbu nových opatření – podněty lze komunikovat**

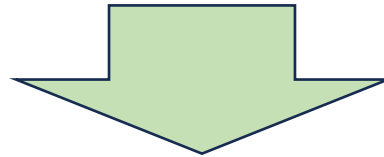

- **Regionální kanceláře MMR RESTART - Most, Ostrava, K. Vary**
- **RSK na Krajských úřadech ÚK, MSK a KVK**
- **Elektronicky e-mail. kontakt: [restartregionu@mmr.gov.cz](mailto:restartregionu@mmr.gov.cz)**
- **Formulář na webových stránkách v sekci [VAŠE NÁPADY](#)**
- **Na seminářích, které budou pořádány v krajích**

# Užitečné odkazy

- [DotaceEU - Uhelné regiony](#)
- [DotaceEU - Úvěry s možností dotace od Evropské komise](#)

## Dokumenty:

- PSÚT (Dokument) [PDF, 2MB]
- PSÚT - přílohy k dokumentu [ZIP, 6MB]
- Nařízení k FST [PDF, 21MB]
- TSI projekt
- D1. Inception Report (EN) [PDF, 798KB]
- Archiv

## Tři pilíře MST:

### 1. Fond spravedlivé transformace

Primární dotační podpora do regionů s Plánem spravedlivé územní transformace (dále jen „PSÚT“)

### 2. InvestEU - zvláštní režim pro spravedlivou transformaci

Záruka Fondu InvestEU mobilizuje soukromé investice do regionů s PSÚT

### 3. Úvěry s dotačním prvkem pro veřejný sektor

Mobilizuje další veřejné zdroje do regionů s PSÚT

The screenshot shows the website 'DotaceEU.cz' with a search bar and navigation menu. The main content area is titled 'Uhelné regiony' and contains text about the coal regions in the Czech Republic, mentioning the Just Transition Fund and the role of the European Commission.

## Novinky:



Evropské fondy jsou příležitostí pro přeměnu uhelných regionů  
13. 10. 2023

České představitelky Všeobecné skupiny ve dnech 10.–11. října 2023 uspořádalo pro zástupce čtrnácti členských států EU, Evropské komise a Evropské...



Pozvánka na webinář „OBNOVA ÚZEMÍ“ dne 12. října 2023  
3. 10. 2023

K již vyhlášeným výzvám, které již financují projekty na obnovu území po těžbě hnědého a černého uhlí v Karlovarském, Ústeckém a Moravskoslezském k...



Pozvánka na webinář "ÚVĚR TRANSFORMACE" dne 25. září 2023  
12. 9. 2023

Jste malou nebo střední firmou a zvažujete nebo již dokončujete v pokročilé fázi přípravy rozvoje svého podniku?



# Užitečné odkazy

- [Ministerstvo pro místní rozvoj ČR - Úvod \(gov.cz\)](https://www.mvpr.gov.cz/)
- [Ministerstvo pro místní rozvoj ČR - Strategie a cíle \(gov.cz\)](https://www.mvpr.gov.cz/strategie-a-cile)

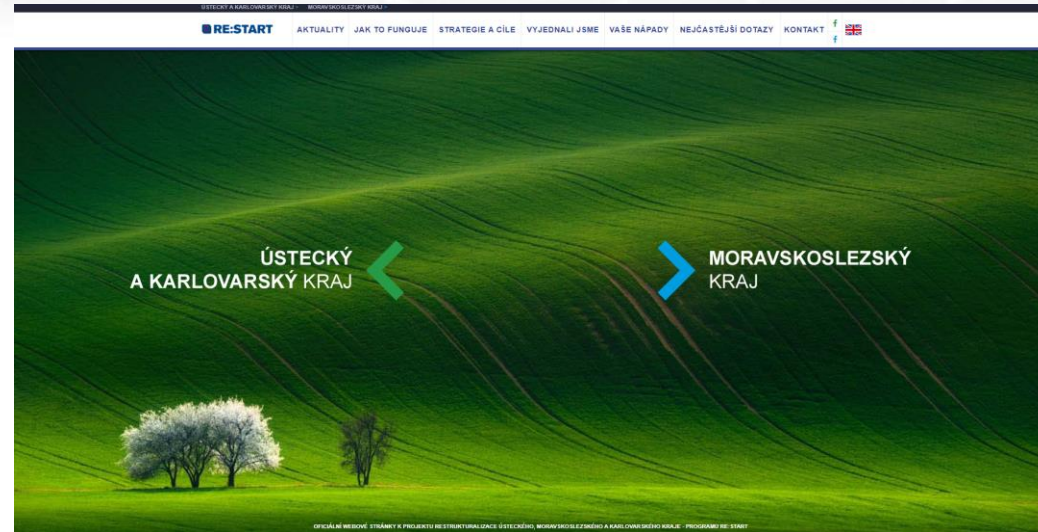

[Restart Ústeckého a Karlovarského kraje](#)



[Restart Moravskoslezského kraje](#)

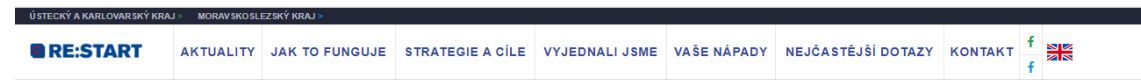

## PROMĚNA HOSPODÁŘSKÉ STRUKTURY SE ODEHRÁVÁ V 7 TEMATICKÝCH OBLASTECH DOPLNĚNÝCH O HORIZONTÁLNÍ PRIORITY TRANSFORMACE ENERGETIKY

Strategický rámec hospodářské restrukturalizace Ústeckého, Moravskoslezského a Karlovarského kraje

[ZPRÁVA O REALIZACI OPATŘENÍ ZA ROK 2022 \(KE STAŽENÍ\)](#)

[5. SOUHRNNÝ AKČNÍ PLÁN STRATEGIE HOSPODÁŘSKÉ RESTRUKTURALIZACE ÚJK, MSK A KVK 2023-2024 \(KE STAŽENÍ\)](#)

[PŘÍLOHY 5. SOUHRNNÉHO AKČNÍHO PLÁNU \(PODROBNÝ POPIS OPATŘENÍ ATP.\) \(KE STAŽENÍ\)](#)

[AKTUALIZOVANÉ IMPLEMENTAČNÍ ZÁSADY \(OD 14.12. 2022\) \(KE STAŽENÍ\)](#)

[ZPRÁVA O REALIZACI OPATŘENÍ\\_PŘÍLOHA K AP5 \(KE STAŽENÍ\)](#)

**Mgr. Denisa Šimková**

[Denisa.Simkova@mmr.gov.cz](mailto:Denisa.Simkova@mmr.gov.cz)

Ministerstvo pro místní rozvoj ČR  
Konzultantka pro Moravskoslezský kraj

Mob: +420 704 992 813

[www.restartregionu.cz](http://www.restartregionu.cz)

[www.dotaceeu.cz/uhelneregiony](http://www.dotaceeu.cz/uhelneregiony)



Spolufinancováno  
Evropskou unií

**RE:START III**  
**CZ.10.04.01/00/22\_004/0000001**





Spolufinancováno  
Evropskou unií

---

Ministerstvo životního prostředí

# Novinky z transformace uhelných regionů

*Radana Leistner Kratochvílová*

4. 5. 2024, Národní stálá konference, Komora regionální, Ostrava



## Novinky

- Implementace JTF ve všech **členských státech EU**
  - Samostatný JTF program byl kromě Česka schválen ještě v Dánsku, Řecku, Španělsku, Řecku, Itálii, Nizozemsku, Rumunsku a Finsku.
- Schváleno všech **70 plánů spravedlivé územní transformace** pokrývajících 96 regionů napříč EU
- Zahájení vyjednávání o FST 2.0
  - V4+
  - Rada EU
  - Annual Political Dialogue

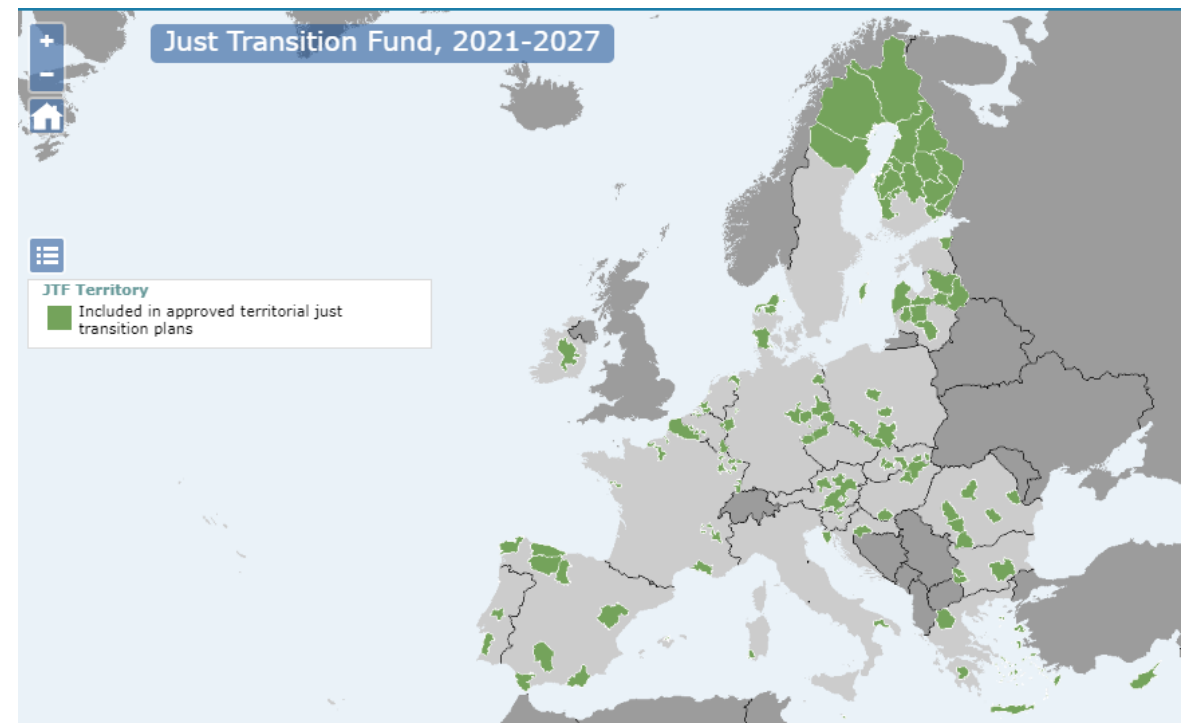

Stav implementace JTF ve vybraných členských státech (platby EK)

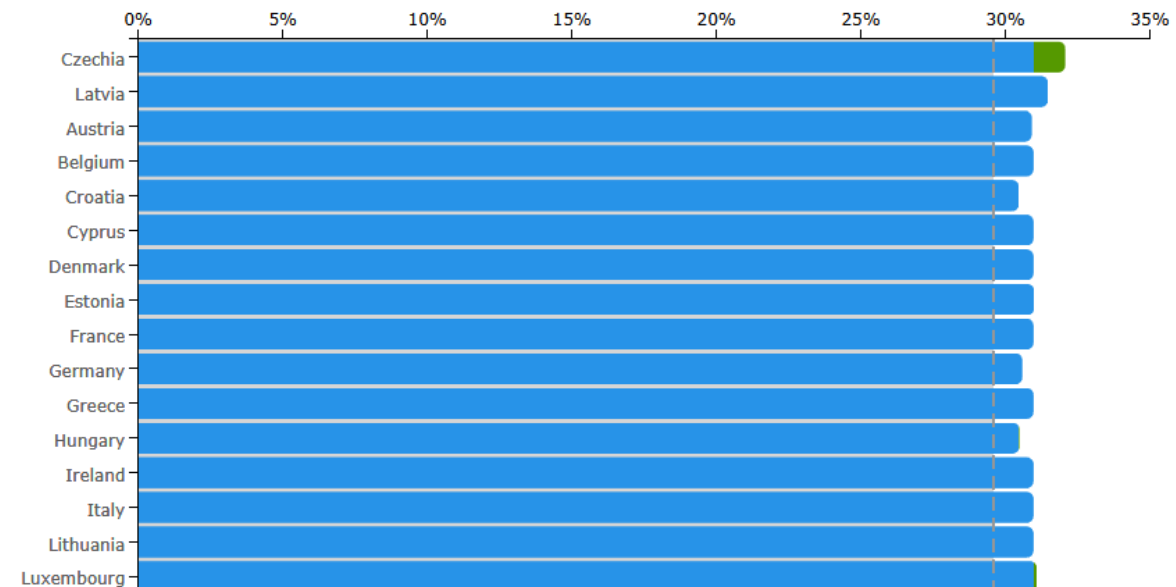

# Spravedlivá transformace v Česku

## Specifika OPST

- Kombinace evropských, národních i regionálních priorit
- Jedinečná tematicky komplexní podpora
- Široká paleta žadatelů
- Strategické projekty
- Bezprecedentní a fungující spolupráce ŘO a regionů = nejen krajů
- Zohlednění regionálních specifik při nastavení podmínek výzev a regionálně specifické aktivity
- Tlak na rychlost čerpání vs. obecně méně úspěšně čerpající regiony
- Značně kritický mediální obraz

## Novinky

- Strategické projekty podány (PA 4/31)
- Zájem o úvěr Transformace
- Běžící zastřešující projekty – vouchery pro podnikatele
- Posílení alokace výzev pro školy
- Pomaleji čerpané výzvy – vzdělávání ve firmách, příroda a krajina,
- STEP  již nyní 95 % n+3 ve 2025
- Automaticky vysoce rizikový program
- Vytvoření krizového plánu (cca 14 mld. Kč)

 dobrá praxe územní dimenze

## REFRESH - Cíl projektu

→ Vytvořit silný inovační ekosystém MSK ve čtyřech doménách specializace: nová energetika, automatizace a robotika ve výrobě a dopravě, digitalizace, nové materiály a environmentální technologie včetně zhodnocení sociálně-ekonomických aspektů

Řeší stávající problémy inovačního ekosystému:

- Silný pokles počtu studentů vysokých škol v MSK
- „brain drain“ změnit na „brain gain“
- Velmi nízký počet tématických oblastí výzkumu, v nichž je dosaženo kritické masy pro dosažení špičkové mezinárodní kvality, což vede k nízké atraktivitě veřejných výzkumných organizací v kraji
- Dostupnost lidských zdrojů (špičkových expertů)
- Nedostatečná spolupráce klíčových stakeholderů v regionu a další

## REFRESH - Potřebnost projektu

Zasahuje do 4 z 5 klíčových oblastí rozvoje MSK



nová energetika



automatizace a robotika



digitalizace



materiály a environmentální technologie



zdraví a fitness

RIS MSK definuje misi jako MSK 2030+ = chytrý zelený region

#### Nová energetika

proces dekarbonizace + strategie pro zajištění energetické soběstačnosti a surovinové nezávislosti

#### Automatizace, robotika a digitalizace

mnoho společností doposud nezavedlo průmyslovou automatizaci, tlak na nové technologie pro snížení energetické náročnosti a zvýšení efektivity

#### Materiály a environmentální technologie

poptávka po nových materiálech a materiálových technologiích, náhrada dosud používaných neekologických energetických zdrojů, nedostatečné zásoby strategických surovin (např. vzácných kovů) či geopoliticky nedostupných materiálů a surovin

## AKTUÁLNÍ STAV – ŠPIČKOVÍ VĚDCI

Dr. Jagadeesh Rajenahally



Chemik, světově uznávaný odborník na homogenní a heterogenní katalýzu, studium synergií mezi oběma procesy a na udržitelnou organickou syntézu. Je mimo jiné autorem tří prací v nejprestižnějším vědeckém časopise Science.

Prof. Martin Pumera



Analytický chemik, jeden z nejcitovanějších českých vědců. Vědecký zájem zaměřuje především na výzkum a vývoj nanomateriálů a nanorobotů pro využití například v biomedicině nebo oblasti životního prostředí. Opakovaně figuroval v seznamu Highly Cited Researchers.

Prof. Mark Hermann Rummeli



Materiálový vědec, jenž se zaměřuje zejména na vývoj, přípravu a funkcionalizaci nanomateriálů, jakož i in-situ elektronovou mikroskopii. Obdržel řadu vyznamenání a ocenění, mimo jiné je členem Královské chemické společnosti (UK). Na VŠB-TUO přichází v rámci prestižního evropského projektu ERA Chairs.

Prof. Pavel Hobza



Patří mezi nejvýznamnější české vědce a nejvlivnější světové vědce v oblasti výpočetní chemie. Objevil nový typ vodíkové vazby, která pomáhá vysvětlit strukturu biomolekul, díky čemuž získal světový věhlas. Je laureátem nejvyššího tuzemského ocenění za vědu Česká hlava a držitelem Cenu Neuron. Opakovaně se umístil v seznamu Highly Cited Researchers, podle rankingu Research.com je v národním srovnání na 1. místě mezi chemiky.

Prof. Andrey Rogach



Patří mezi nejcitovanější světové vědce, opakovaně se vyskytl na seznamu Highly Cited Researchers. Na VŠB-TUO přichází díky unikátnímu programu Global Experts, který je financovaný Moravskoslezským krajem. Je světově uznávaný odborník na nanomateriály vyznačující se. Je zahraničním členem prestižní evropské vědecké společnosti Academia Europaea a editorem časopisu Research.com je v národním srovnání na 1. místě mezi chemiky.

Prof. Radek Zboril



Fyzikální chemik specializující se na výzkum nanomateriálů. Podle mezinárodního žebříčku Research.com je nejlepším materiálovým vědcem v České republice. Opakovaně také figuroval v seznamu nejcitovanějších vědců světa Highly Cited Researchers. Jako jeden z mála českých vědců byl loni členem hodnotícího panelu Evropské vědecké rady v rámci evaluace prestižních ERC Advanced grantů. Za mimořádné výsledky v oblasti vědy a výzkumu obdržel Cenu ministra školství, mládeže a tělovýchovy.

Prof. Michal Otyepka



Fyzikální chemik, věnuje se studiu struktury a vlastností nanomateriálů a biomakromolekul. Jako jediný z tuzemských vědců je trojnásobným držitelem prestižních projektů Evropské vědecké rady (ERC) a řešitelem projektu Evropské rady pro inovace, v nichž se věnuje vývoji grafenových derivátů a jejich aplikacím zejména v oblasti ukládací energie. V roce 2014 získal grant Neuron Impuls Nadačního fondu Neuron.

100 mil. Kč

## Vouchery pro univerzity

MSK

22,5 mil. Kč

## Náborové příspěvky pro učitele

KVK

500 mil. Kč

## Podpora regionálního školství

KVK

ULK

MSK

550 mil Kč

## Podpora sociální stability

KVK

ULK

450 mil. Kč

## Řemeslné inkubátory

KVK

ULK

MSK

100 mil. Kč

## Filmové vouchery

ULK

MSK

# Kulatý stůl k obnově území v KVK

# Kulatý stůl se starosty na Karvinsku v MSK

# Minipořad v ČT

# Podporovaná témata (obce) vč. harmonogramů pro každý kraj





# Položení základního kamene Ostrava 22. 1. 2024



# SYNERGYS, Litoměřice 31.1.2024



# Tiskové konference

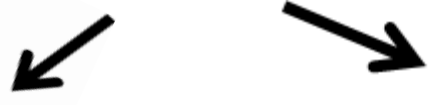

# Výstava Transformace v Beskydech - Senát, únor 2024



Tisková konference k představení projektu REFRESH (22. 2. 2024)

## TISKOVÁ KONFERENCE K PŘEDSTAVENÍ PROJEKTU REFRESH

Ostrava 22.2.2024  
VŠB TECHNICKÁ

Vysílá: YouTube

# Setkání s nositeli strategických projektů - Ústí n/Labem 1. 3. 2024

### STRATEGICKÉ PROJEKTY ÚSTECKÉHO KRAJE

STRATEGICKÝ PROJEKT	NOSITEL	CELKOVÉ NÁKLADY (mil. Kč)	ROZSAH ÚPRAV (mil. Kč)
TRADITIONÁLNÍ ČISTĚNÍ ODPADNÝCH VOD	SPRÁVA SVR	1 700	800
ROK - REKONSTRUKCE ÚPRAVNĚNÝCH STANIC	SPRÁVA SVR, PRAHA	1 300	1 000
ANALÝZA PRO ÚPRAVNĚNÍ TRANSFORMACE - TRANSFORMACE VODU	SPRÁVA SVR, PRAHA	50	100
ZÁKLADNÍ VYPRÁVĚNÍ PRÁVNÍ ÚPRAVY VE VĚSTĚ ÚPRAVNĚNÝCH	SPRÁVA SVR	1 900	900
NA TRÁVNÍKĚ	SPRÁVA SVR, PRAHA	700	300
ÚSTĚNSKÝ ÚPRAVNĚNÝ	SPRÁVA SVR, PRAHA	1 500	900
STANICE ÚPRAVNĚNÝCH VOD V ÚSTĚNĚ	SPRÁVA SVR, PRAHA	1 200	1 000
ÚPRAVNĚNÍ VOD V ÚSTĚNĚ	SPRÁVA SVR, PRAHA	1 200	700
TRÁVNÍK - ÚPRAVNĚNÍ VOD V ÚSTĚNĚ	SPRÁVA SVR, PRAHA	5 000	1 700

OP Spravedlivá transformace | Ústecký kraj

# Různé

---



Spolufinancováno  
Evropskou unií



MINISTERSTVO  
PRO MÍSTNÍ  
ROZVOJ ČR



# Shrnutí závěrů

---

*Jan Schneider, MMR*



Spolufinancováno  
Evropskou unií



MINISTERSTVO  
PRO MÍSTNÍ  
ROZVOJ ČR

# Další program



- Tramvaje č. 12 - 17:29 nebo 17:30
- Zastávky Sport Aréna -> Výstaviště
- Prohlídka 18:00 – 19:00
- Cesta zpět opět tramvají č. 12

**Komentovaná prohlídka „Kampus Ostravské univerzity“**

**17:20**



Spolufinancováno  
Evropskou unií



MINISTERSTVO  
PRO MÍSTNÍ  
ROZVOJ ČR

# Další program

## Pracovní jednání s večerním občerstvením

19:30 – 23:00



Spolufinancováno  
Evropskou unií



MINISTERSTVO  
PRO MÍSTNÍ  
ROZVOJ ČR

# Další program

## Plenární zasedání – 5. dubna 2024

**Sál Platinum**

Registrace

9:30 – 10:00

Jednání

10:00 – 15:30



Spolufinancováno  
Evropskou unií



MINISTERSTVO  
PRO MÍSTNÍ  
ROZVOJ ČR

# Děkujeme za pozornost

[www.mmr.cz](http://www.mmr.cz)  
[www.dotaceEU.cz](http://www.dotaceEU.cz)  
[www.uzemnidimenze.cz](http://www.uzemnidimenze.cz)



EVROPSKÁ UNIE  
Fond soudržnosti  
Operační program Technická pomoc



MINISTERSTVO  
PRO MÍSTNÍ  
ROZVOJ ČR